

RIP.6733. 2. 2019

DECYZJA Nr 2/2019
o ustaleniu lokalizacji inwestycji celu publicznego

Na podstawie art.50 ust.1, art.51 ust.1 pkt 2, art. 52 ust.1 i art.54 ustawy z dnia 27 marca 2003r. o planowaniu i zagospodarowaniu przestrzennym (Dz. U. 2020 r. poz. 293), w związku z art. 104 Kodeksu postępowania administracyjnego (Dz. U. 2020 r. poz. 256) - po rozpatrzeniu wniosku z dnia 11 września 2019 r. *uzupełnionego dnia 30 października 2019r.*

GMINY KULESZE KOŚCIELNE
ul. Główna 6
18-208 Kulesze Kościelne

dotyczącego wydania decyzji o ustaleniu lokalizacji inwestycji celu publicznego polegającej na:
a) budowie i rozbudowie hydroforni Czarnowo-Biki na działce nr geodezyjny 99/2 (budowa nowej studni głębinowej, przebudowa obudów studziennych, przebudowa istniejącego obiektu hydroforni, budowa zbiorników wyrównawczych, przepompowni wody, agregatu prądotwórczego),

b) budowie trzech spinek wodociągowych o długości ok. 8,3 km.na odcinkach:

- Czarnowo-Biki - Gołasje-Dąb,
- Gołasje-Dąb - Tybory Uszyńskie,
- Leśniewo-Niedźwiedź-Stypułki -Giemzino

na działkach nr geod. 99/2, 99/1, 107/1, 121, 122/1, 122/2, 123 (obręb Czarnowo-Biki);

nr geod. 1, 57/1 (obręb Gołasje-Mościckie);

nr geod. 176/1, 178, 190/2, 208 (obręb Gołasje-Dąb);

nr geod. 52 (obręb Tybory Uszyńskie);

nr geod. 104, 123 (obręb Leśniewo-Niedźwiedź);

nr geod. 114, 111/1, 111/2 (obręb Stypułki-Giemzino);

c) budowie biologicznej oczyszczalni ścieków o wydajności 1,5 m3 przy Ośrodku Zdrowia na działce nr geod. 10/8 w miejscowości Kulesze Kościelne.

u s t a l a m
lokalizację inwestycji celu publicznego

inwestycji polegającej na:

a) budowie i rozbudowie hydroforni Czarnowo-Biki na działce nr geodezyjny 99/2 (budowa nowej studni głębinowej, przebudowa obudów studziennych, przebudowa istniejącego obiektu hydroforni, budowa zbiorników wyrównawczych, przepompowni wody, agregatu prądotwórczego).

b) budowie trzech spinek wodociągowych o długości ok. 8,3 km.na odcinkach:

- Czarnowo-Biki - Gołasje-Dąb,
- Gołasje-Dąb - Tybory Uszyńskie,
- Leśniewo-Niedźwiedź-Stypułki -Giemzino

na działkach nr geod.99/2, 99/1, 107/1, 121, 122/1, 122/2, 123 (obręb Czarnowo-Biki);

nr geod. 1, 57/1 (obręb Gołasje-Mościckie);

nr geod. 176/1, 178, 190/2, 208 (obręb Gołasje-Dąb);

nr geod. 52 (obręb Tybory Uszyńskie);

nr geod. 104, 123 (obręb Leśniewo-Niedźwiedź);

nr geod. 114, 111/1, 111/2 (obręb Stypułki-Giemzino);

c) budowie biologicznej oczyszczalni ścieków o wydajności 1,5 m³ przy Ośrodku Zdrowia na działce nr geod. 10/8 w miejscowości Kulesze Kościelne.

Lokalizacje inwestycji przedstawiono na mapie w skali 1:1000 linią koloru czerwonego oraz na mapach ewidencyjnych w skali 1:5000 znajdujących się w Urzędzie Gminy Kulesze Kościelne, ul. Główna 6.

Zgodnie z art. 53 ust. 4 pkt. 6 i 9 ustawy o planowaniu i zagospodarowaniu przestrzennym uzyskano uzgodnienie projektu niniejszej decyzji w zakresie:

- *Ochrony gruntów rolnych – postanowienie Starosty Powiatu Wysokomazowieckiego Nr RR.6123.357.2019 z dnia 24.12.2019 r.*
- *Melioracji wodnych – postanowienie PGW Wody Polskie Zarząd Zlewni Wód w Białymstoku Nr BI.ZPU.2.436.1895.2019.WA z dnia 17.02.2019 r.*
- *Melioracji wodnych – postanowienie PGW Wody Polskie Zarząd Zlewni Wód w Ostrołęce Nr BI.5.4.611.02.2019.BP z dnia 10.01.2019 r.*
- *Terenu dróg powiatowych - postanowienie Zarządu Dróg Powiatowych w Wysokim Mazowieckiem Nr ST.433.128.2019 z dnia 2019 r.*
- *Obszarów przyległych do linii kolejowych o znaczeniu państwowym - postanowienie Prezesa Urzędu Transportu Kolejowego Nr KNWa4.6141.1186.2019.AP/5 z dnia 9.01.2020 r.*
- ✓ *Obszarów przyległych do linii kolejowych o znaczeniu państwowym – PKP PLK S.A. Zakład Linii Kolejowych w Białymstoku Nr IZDK5g-505-8/2020 z dnia 5.02.2020 r.*
- ✓ *Obszarów przyległych do linii kolejowych o znaczeniu państwowym – PKP Energetyka S.A. Zakład Mazowiecki Nr ERD1-5501-41/20 z dnia 13.02.2020 r.*
- ✓ *Obszarów przyległych do linii kolejowych o znaczeniu państwowym – PKP TELKOL Sp. z o.o. Nr RU1O1-504-064/2020 z dnia 23.03.2020 r.*
- ✓ *Obszarów przyległych do linii kolejowych o znaczeniu państwowym – TK Telekom Sp. z o.o. Nr LBPSp-508/0116/2020 z dnia 13.02.2020 r.*

1) Rodzaj inwestycji

Budowle inżynierskie + infrastruktura techniczna.

1.1. Stan istniejący terenu inwestycji .

- Działki nr 99/2, 57/1, 178, 190/2, 208, 176/1,52, 104, 123, 111/1, 111/2, 114, 10/8 - własność Gminy Kulesze Kościelne.
- Działki nr 121, 122/1 - drogi powiatowe (Zarząd Dróg Powiatowych w Wysokim Mazowiecku).
- Działka nr 99/1 - P.K.P. S.A. w Warszawie.
- Pozostałe działki objęte niniejszym wnioskiem stanowią własność osób fizycznych.

2) Warunki i szczegółowe zasady zagospodarowania terenu oraz jego zabudowy wynikające z przepisów odrębnych, a w szczególności w zakresie:

2.1. warunków i wymagań ochrony i kształtowania ładu przestrzennego:

Realizacja inwestycji nie może wpływać ani zmieniać istniejącego zagospodarowania na działkach sąsiednich;

2.2. lokalizacja wyżej wymienionej inwestycji wymaga zachowania warunków określonych w art. 53 ust.2 i art. 54 ustawy z dnia 28 marca 2003 r. o transporcie kolejowym – (Dz. U. 2019 r. poz. 710 ze zm.).

2.3. ochrony środowiska i zdrowia ludzi oraz dziedzictwa kulturowego i zabytków oraz dóbr kultury współczesnej:

inwestycja nie wpływa ujemnie na środowisko; zlokalizowana poza strefą ochrony konserwatorskiej;

3) Obsługa w zakresie infrastruktury technicznej i komunikacji,

- warunki zabezpieczenia i przebudowy istniejących sieci uzbrojenia technicznego kolidującego z projektowaną inwestycją należy uzgodnić z gestorami poszczególnych sieci.
- warunki zabezpieczenia i przebudowy istniejących dojazdów do obiektu inżynierskiego uzgodnić należy z Zarządcą drogi.

- **Na realizację studni głębinowej należy uzyskać w Starostwie Powiatowym pozwolenie wodno-prawne.**

4) Wymagania dotyczące ochrony interesów osób trzecich:

- należy zachować wymagania w zakresie ochrony uzasadnionych interesów osób trzecich określone ustawą z dnia 07 lipca 1994r. Prawo budowlane (Dz. U. z 2019 r. poz. 1186 ze zm.) w tym, w szczególności:

- 1) zasięgi przestrzennej uciążliwości związane z lokalizacją i funkcjonowaniem przedmiotowej inwestycji nie mogą przekroczyć granic terenu będącego w dyspozycji inwestora (na cele budowlane);
 - 2) projektowana inwestycja nie może kolidować z istniejącym i projektowanym zagospodarowaniem terenów sąsiednich;
- lokalizację projektowanej inwestycji na etapie opracowania projektu budowlanego oraz warunki prowadzenia prac budowlanych należy uzgodnić z właścicielem gruntów, lub zarządcą terenów przewidzianych pod planowaną inwestycją;
 - należy uzyskać zezwolenie Zarządcy Drogi na przebudowę oraz zabezpieczenia sieci uzbrojenia technicznego znajdującego się w pasie drogowym i zezwolenie na zajęcie pasa drogowego na czas realizacji robót.

5) Warunki wynikające z przepisów szczególnych:

- Projekt budowlany należy wykonać zgodnie z ustawą z dnia 07.07.1994 r. Prawo Budowlane (Dz. U. 2019 . poz. 1186 ze zm.) oraz zgodnie z obowiązującymi przepisami i normami ze szczególnym uwzględnieniem zachowania wymaganych odległości i zabezpieczeń przy zbliżeniu i skrzyżowaniu z istniejącym i projektowanym uzbrojeniem terenu, budynkami, drzewami itp.
- Dokumentację architektoniczno – budowlaną należy wykonać zgodnie z Rozporządzeniem Ministra Infrastruktury z dnia 3 lipca 2003r. w sprawie szczegółowego zakresu i formy projektu budowlanego (Dz. U. Nr 120, poz. 1133 z 10 lipca),
- Inwestycja powinna odpowiadać przepisom zawartym w:
 - ustawie z dnia 27 kwietnia 2001r. – Prawo ochrony środowiska (Dz. U.2019. poz. 1396 ze zm.)
 - ustawie z dnia 18 lipca 2001 r. Prawo wodne (Dz. U. 2020 poz. 310 ze zm.)
 - ustawie z dnia 28 marca 2003 r. o Transporcie kolejowym (Dz. U. 2019 poz. 710 ze zm.)
- **do wniosku o wydanie decyzji o pozwoleniu na budowę należy dołączyć:**
 1. ostateczną decyzję o ustaleniu lokalizacji inwestycji celu publicznego,
 2. 4 egzemplarze projektu budowlanego wraz z opiniami, uzgodnieniami i pozwoleniami wymaganymi przepisami szczególnymi,
 3. oświadczenie o posiadaniu prawie do dysponowania nieruchomością na cele budowlane.

6. Skutki wynikające z decyzji o ustaleniu lokalizacji inwestycji celu publicznego

Niniejsza decyzja zgodnie z art. 58 ust. 2 ustawy o planowaniu i zagospodarowaniu przestrzennym nie wywołuje skutków o których mowa w art. 36 ustawy.

UZASADNIENIE

Treść decyzji sformułowano w oparciu o wniosek przedłożony przez Gminę Kulesze Kościelne, w imieniu której występuje Wójt Gminy.

W wyniku przeprowadzonej analizy stanu faktycznego i prawnego terenu, na którym przewiduje się realizację inwestycji, ustalono co następuje:

Wniosek Gminy Kulesze Kościelne dotyczy wydania decyzji o ustaleniu lokalizacji inwestycji celu publicznego dla inwestycji polegającej na uporządkowaniu gospodarki wodno-kanalizacyjnej na terenie Gminy Kulesze Kościelne w obrębie wsi Czarnowo-Biki, Gołasze-Dąb, Tybory Uszyńskie, Leśniewo-Niedźwiedź, Stypułki-Giemzino.

Zakres inwestycji obejmuje tereny dróg gminnych, dróg powiatowych, teren PKP oraz tereny rolne stanowiące własność osób fizycznych.

Inwestor określił we wniosku zakres inwestycji.

Zgodnie z artykułem 2 pkt. 5 ustawy o planowaniu i zagospodarowaniu przestrzennym, w związku z art. 6 pkt 1 i 2 ustawy z dnia 21 sierpnia 1997 r. o gospodarce nieruchomościami (Dz.U. 2020 r. poz. 65 ze zm.) wnioskowane zamierzenie ma charakter inwestycji celu publicznego.

Wnioskowane przedsięwzięcie należy do przedsięwzięć mogących potencjalnie znacząco oddziaływać na środowisko wymienionych w § 3 ust. 1 pkt 70 rozporządzenia Rady Ministrów z dnia 9 listopada 2010 r. w sprawie przedsięwzięć mogących znacząco oddziaływać na środowisko (Dz. U. z 2016r. poz. 71) w związku z § 4 rozporządzenia Rady Ministrów z dnia 10 września 2019 r. w sprawie przedsięwzięć mogących znacząco oddziaływać na środowisko (Dz. U. z 2019 r. poz. 1839), dla których sporządzenie raportu może być wymagane.

Zgodnie z art. 75 ust. 1 pkt. 1 lit. I ustawy z dnia 3 października 2008 r.

o udostępnianiu informacji o środowisku i jego ochronie, udziale społeczeństwa w ochronie środowiska oraz o ocenach oddziaływania na środowisko (Dz. U. z 2018 r. poz. 2081 ze zm.), w związku z art. 4 ustawy z dnia 19 lipca 2019 r. o zmianie ustawy o udostępnianiu informacji o środowisku i jego ochronie, udziale społeczeństwa w ochronie środowiska oraz o ocenach oddziaływania na środowisko oraz niektórych innych ustaw (Dz. U. z 2019 r. poz. 1712) organem właściwym do wydania decyzji o środowiskowych uwarunkowaniach jest regionalny dyrektor ochrony środowiska, w tym konkretnym przypadku – Regionalny Dyrektor Ochrony Środowiska w Białymstoku.

Teren wnioskowanej inwestycji nie jest objęty obowiązującym miejscowym planem zagospodarowania przestrzennego.

Regionalny Dyrektor wszczął postępowanie administracyjne uzyskując wymaganymi przepisami opinie Powiatowego Inspektora Sanitarnego oraz PGW Wody Polskie.

Państwowy Powiatowy Inspektor Sanitarny w Wysokim Mazowieckiem w opinii z dnia 11 września 2019 r. (data wpływu: 12 września 2019 r.) Nr 74/NZ/2019 znak: NZ.4461.5.58.2019 nie stwierdził konieczności przeprowadzenia oceny oddziaływania na środowisko dla wnioskowanego przedsięwzięcia. Swoje stanowisko uzasadnił faktem, iż ze względu na charakter przedsięwzięcia, rodzaj i usytuowanie oraz skalę jego oddziaływania planowana inwestycja nie wymaga przeprowadzenia oceny oddziaływania na środowisko. Planowane przedsięwzięcie nie będzie wpływało na pogorszenie stanu środowiska i zdrowia ludzi, przyczyni się do poprawy warunków życia i zdrowia ludzi ze względu na poprawę zaopatrzenia w wodę mieszkańców gminy.

Państwowe Gospodarstwo Wodne Wody Polskie Dyrektor Regionalnego Zarządu Gospodarki Wodnej w Białymstoku w opinii z dnia 23 września 2019 r. (data wpływu: 26 września 2019 r.), znak: BI.RZŚ.436.928.2019.JS nie stwierdził potrzeby przeprowadzenia oceny oddziaływania na środowisko dla przedmiotowego przedsięwzięcia. Swoje stanowisko uzasadnił faktem, iż planowane przedsięwzięcie nie powinno kolidować z realizacją celów środowiskowych określonych dla jednolitych części wód powierzchniowych (JCWP) oraz jednolitych części wód pod-

ziemnych (JCWPd). Po uzyskaniu opinii oraz po przeanalizowaniu w toku prowadzonego postępowania, planowanego przedsięwzięcia, Regionalny Dyrektor Ochrony Środowiska w Białymstoku wydał **decyzję o środowiskowych uwarunkowaniach dnia 22 października 2019r. WOOS.420.52.2019.DK.** w której stwierdził brak potrzeby przeprowadzania oceny oddziaływania na środowisko dla przedsięwzięcia pn. „...uporządkowanie gospodarki wodno-kanalizacyjnej na terenie gminy Kulesze Kościelne” tj. budowa i rozbudowa hydroforni Czarnowo Biki, budowa spinki wodociągowej dł. ok. 4,2 km między miejscowościami Czarnowo-Biki i Gołasze Dąb, budowa spinki wodociągowej dł. ok. 2,9 km między miejscowościami Gołasze Dąb i Tybory Uszyńskie, budowa spinki wodociągowej dł. ok. 1,3 km między miejscowościami Leśniewo Niedźwiedz i Stypułki – Giemzino, budowa biologicznej oczyszczalni ścieków o wydajności 1,5m³/d i 0,6 kg BZT₅ przy ośrodku zdrowia w Kuleszach Kościelnych.

W związku z powyższym przeprowadzona została zgodnie z ustawą o planowaniu przestrzennym - procedura w sprawie wydania decyzji o ustaleniu lokalizacji inwestycji celu publicznego. Ustalenie lokalizacji inwestycji celu publicznego następuje na wniosek inwestora (art. 52.1. ustawy o planowaniu i zagospodarowaniu przestrzennym z dnia 27 marca 2003r. – (Dz. U. 2020 r. poz. 293) .Decyzja o ustaleniu lokalizacji inwestycji celu publicznego określa między innymi: rodzaj inwestycji, warunki i szczegółowe zasady zagospodarowania terenu oraz jego zabudowy wynikające z przepisów odrębnych (które musi spełnić Inwestor przed wystąpieniem o pozwolenie na budowę), nie rodzi natomiast praw do terenu oraz nie narusza prawa własności i uprawnień osób trzecich. Prawo do dysponowania terenem będzie wymagane na etapie postępowania administracyjnego przy wydawaniu decyzji o pozwoleniu na budowę.

- Odstąpiono od uzgodnienia decyzji wynikającej z art. 53 ust. 4 pkt 10 ustawy o planowaniu i zagospodarowaniu przestrzennym z dnia 27 marca 2003r. ze zmianami w zakresie zadań rządowych albo samorządowych, ponieważ na tym terenie w planie sporządzonym przed 1 stycznia 1995r. nie przewidywano realizacji tych zadań.

Biorąc powyższe pod uwagę postanowiono jak w sentencji.

POUCZENIE

Na przedmiotowy teren może być wydana decyzja również innym wnioskodawcom. Niniejsza decyzja nie rodzi praw do terenu oraz nie narusza prawa własności i uprawnień osób trzecich.

Z tytułu niniejszej decyzji nie przysługuje roszczenie o zwrot nakładów poniesionych przez wnioskodawcę, który nie uzyskał prawa do terenu.

Realizacja inwestycji wymaga uzyskania pozwolenia na budowę.

- X -

Decyzja niniejsza wygasa, jeżeli inny wnioskodawca uzyska pozwolenie na budowę lub dla obszaru, na którym przewiduje się realizację inwestycji, zostanie uchwalony miejscowy plan zagospodarowania przestrzennego, którego ustalenia są inne niż w wydanej decyzji.

- X -

Od niniejszej decyzji służy stronom odwołanie do Samorządowego Kolegium Odwoławczego w Łomży za moim pośrednictwem w terminie czternastu dni od dnia jej doręczenia.

W trakcie biegu terminu do wniesienia odwołania strona może zrzec się prawa do wniesienia odwołania wobec organu administracji publicznej, który wydał decyzję.

Z dniem doręczenia organowi administracji publicznej oświadczenia o zrzeczeniu się prawa do wniesienia odwołania przez ostatnią ze stron postępowania, decyzja staje się ostateczna i prawomocna, co oznacza, iż decyzja podlega natychmiastowemu wykonaniu i brak jest możliwości zaskarżenia decyzji do Wojewódzkiego Sądu Administracyjnego.

Nie jest możliwe skuteczne cofnięcie oświadczenia o zrzeczeniu się prawa do wniesienia odwołania.



WÓJT
mgr **Stefan Grodzki**

**DECYZJA NINIEJSZA
UPRAWOMOCNIŁA SIĘ**

w dniu 21.04..... 2020 r.

podpis **WÓJT**.....

Stefan Grodzki

Otrzymują:

1. Gmina Kulesze Kościelne
Ul. Główna 6
18-208 Kulesze Kościelne
2. strony – wg rozdzielnika
3. U.G. - a/a.

Do wiadomości:

1. Marszałek Województwa Podlaskiego
Białystok, ul. Kard. St. Wyszyńskiego 1

Sporządziła:
Weronika Płońska

Kulesze Kościelne, dnia 10 listopada 2019 r.

**Do decyzji o warunkach zabudowy RIP .6733. 2. 2019
obręb Czarnowo-Biki , gmina Kulesze Kościelne.
wnioskodawca: GMINA KULESZE KOŚCIELNE**

ANALIZA WARUNKÓW I ZASAD I ZAGOSPODAROWANIA TERENU ORAZ JEGO ZABUDOWY.

I. PODSTAWA OPRACOWANIA.

- Art. 61 ust.1 ustawy z dnia 27 marca 2003r o planowaniu i zagospodarowaniu przestrzennym (Dz. U. 2020 r. 293)
- Rozporządzenia Ministra Infrastruktury z dnia 26 sierpnia 2003r w sprawie oznaczeń i nazewnictwa stosowanych w decyzji o ustaleniu lokalizacji inwestycji celu publicznego oraz decyzji o warunkach zabudowy (Dz. U. Nr 164, poz.1589).
- Na terenie objętym wnioskiem brak jest miejscowego planu zagospodarowania przestrzennego.
- Zgodnie z art. 59 ust. 1 ustawy z dnia 27 marca 2003r o planowaniu i zagospodarowaniu przestrzennym (Dz. U. 2020 r. 293) zmiana zagospodarowania terenu w przypadku braku miejscowego planu zagospodarowania przestrzennego wymaga ustalenia w drodze decyzji o ustaleniu lokalizacji inwestycji.

II. CHARAKTERYSTYKA INWESTYCJI:

- położenie: **Czarnowo-Biki; Czarnowo-Biki - Gołasze-Dąb,**
- **Gołasze-Dąb - Tybory Uszyńskie,**
- **Leśniewo-Niedźwiedź-Stypułki-Giemzino**
- **Kulesze Kościelne**
- przeznaczenie terenu w obszarze analizowanym w nieaktualnym planie miejscowym: tereny zabudowy zagrodowej i jednorodzinnej oraz tereny rolne.

1. Analiza warunków i zasad zagospodarowania terenu oraz jego zabudowy, wynikających z przepisów odrębnych .

Dokonano analizy na podstawie Rozporządzenia Ministra Infrastruktury z dnia 26 sierpnia 2003 r. w sprawie sposobu ustalania wymagań dotyczących nowej zabudowy i zagospodarowania terenu w przypadku braku miejscowego planu zagospodarowania przestrzennego (Dz. U. z dnia 19 września 2003 r.). Rozporządzenie zostało wydane na podstawie art. 61 ust. 6 ustawy z dnia 27 marca 2003 r. o planowaniu i zagospodarowaniu przestrzennym.

Przedsięwzięcie ma na celu budowę i rozbudowę hydroforni Czarnowo-Biki na działce nr geodezyjny 99/2 (budowa nowej studni głębinowej, przebudowa obudów studziennych, przebudowa istniejącego obiektu hydroforni, budowa zbiorników wyrównawczych, przepompowni wody, agregatu prądotwórczego).

b) budowę trzech spinek wodociągowych o długości ok. 8,3 km. na odcinkach:

- Czarnowo-Biki - Gołasze-Dąb,
 - Gołasze-Dąb - Tybory Uszyńskie,
 - Leśniewo-Niedźwiedź-Stypułki -Giemzino
- na działkach nr geod. 99/2, 99/1, 107/1, 121, 122/1, 122/2, 123 (obręb Czarnowo-Biki);
nr geod. 1, 57/1 (obręb Gołasze-Mościckie);
nr geod. 176/1, 178, 190/2, 208 (obręb Gołasze-Dąb);
nr geod. 52 (obręb Tybory Uszyńskie);
nr geod. 104, 123 (obręb Leśniewo-Niedźwiedź);
nr geod. 114, 111/1, 111/2 (obręb Stypułki-Giemzino);

c) budowę biologicznej oczyszczalni ścieków o wydajności 1,5 m³ przy Ośrodku Zdrowia na działce nr geod. 10/8 w miejscowości Kulesze Kościelne.

1A. Lokalizacja wyżej wymienionej inwestycji wymaga zachowania warunków określonych w art. 53 ust.2 i art. 54 ustawy z dnia 28 marca 2003 r. o Transporcie kolejowym - (Dz. U. 2019 r. poz. 710 ze zm.).

2. Funkcje zabudowy - budowie i urządzenia infrastruktury technicznej.

3. Obsługa komunikacyjna - warunki zabezpieczenia i przebudowy istniejących sieci uzbrojenia technicznego kolidującego z projektowaną inwestycją należy uzgodnić z gestorami poszczególnych sieci.

- **Na realizację studni głębinowej należy uzyskać w Starostwie Powiatowym pozwolenie wodno-prawne.**

4. Zgodność z przepisami odrębnymi – Wnioskowane przedsięwzięcie należy do przedsięwzięć mogących potencjalnie znacząco oddziaływać na środowisko wymienionych w § 3 ust. 1 pkt 70 rozporządzenia Rady Ministrów z dnia 9 listopada 2010 r. w sprawie przedsięwzięć mogących znacząco oddziaływać na środowisko (Dz. U. z 2016r. poz. 71) w związku z § 4 rozporządzenia Rady Ministrów z dnia 10 września 2019 r. w sprawie przedsięwzięć mogących znacząco oddziaływać na środowisko (Dz. U. z 2019 r. poz. 1839), dla których sporządzenie raportu może być wymagane.

Zgodnie z art. 75 ust. 1 pkt. 1 lit. I ustawy z dnia 3 października 2008 r. o udostępnianiu informacji o środowisku i jego ochronie, udziale społeczeństwa w ochronie środowiska oraz o ocenach oddziaływania na środowisko (Dz. U. z 2018 r. poz. 2081 ze zm.), w związku z art. 4 ustawy z dnia 19 lipca 2019 r. o zmianie ustawy o udostępnianiu informacji o środowisku i jego ochronie, udziale społeczeństwa w ochronie środowiska oraz o ocenach oddziaływania na środowisko oraz niektórych innych ustaw (Dz. U. z 2019 r. poz. 1712) organem właściwym do wydania decyzji o środowiskowych uwarunkowaniach jest regionalny dyrektor ochrony środowiska, w tym konkretnym przypadku – Regionalny Dyrektor Ochrony Środowiska w Białymstoku.

Teren wnioskowanej inwestycji nie jest objęty obowiązującym miejscowym planem zagospodarowania przestrzennego.

Regionalny Dyrektor wszczął postępowanie administracyjne uzyskując wymagane przepisami opinie Powiatowego Inspektora Sanitarnego oraz PGW Wody Polskie.

Państwowy Powiatowy Inspektor Sanitarny w Wysokiem Mazowieckiem w opinii z dnia 11 września 2019 r. (data wpływu: 12 września 2019 r.) Nr 74/NZ/2019 znak: NZ.4461.5.58.2019 nie stwierdził konieczności przeprowadzenia oceny oddziaływania na środowisko dla wnioskowanego przedsięwzięcia. Swoje stanowisko uzasadnił faktem, iż ze względu na charakter przedsięwzięcia, rodzaj i usytuowanie oraz skalę jego oddziaływania planowana inwestycja nie wymaga przeprowadzenia oceny oddziaływania na środowisko. Planowane przedsięwzięcie nie będzie wpływało na pogorszenie stanu środowiska i zdrowia ludzi, przyczyni się do poprawy warunków życia i zdrowia ludzi ze względu na poprawę zaopatrzenia w wodę mieszkańców gminy.

Państwowe Gospodarstwo Wodne Wody Polskie Dyrektor Regionalnego Zarządu Gospodarki Wodnej w Białymstoku w opinii z dnia 23 września 2019 r. (data wpływu: 26 września 2019 r.), znak: BI.RZŚ.436.928.2019.JS nie stwierdził potrzeby przeprowadzenia oceny oddziaływania na środowisko dla przedmiotowego przedsięwzięcia. Swoje stanowisko uzasadnił faktem, iż planowane przedsięwzięcie nie powinno kolidować z realizacją celów środowiskowych określonych dla jednolitych części wód powierzchniowych (JCWP) oraz jednolitych części wód podziemnych (JCWPd). Po uzyskaniu opinii oraz po przeanalizowaniu w toku prowadzonego postępowania, planowanego przedsięwzięcia, Regionalny Dyrektor Ochrony Środowiska w Białymstoku wydał **decyzję o środowiskowych uwarunkowaniach dnia 22 października 2019 r. WOŚ.420.52.2019.DK.** w której stwierdził brak potrzeby przeprowadzania oceny oddziaływania na środowisko dla przedsięwzięcia pn. „... uporządkowanie gospodarki wodno-kanalizacyjnej na terenie gminy Kulesze Kościelne” tj. budowa i rozbudowa hydroforni

Czarnowo - Biki, budowa spinki wodociągowej dł. ok. 4,2 km między miejscowościami Czarnowo - Biki i Gołasze - Dąb, budowa spinki wodociągowej dł. ok. 2,9 km między miejscowościami Gołasze - Dąb i Tybory Uszyńskie, budowa spinki wodociągowej dł. ok. 1,3 km między miejscowościami Leśniewo Niedźwiedź i Stypułki - Gierzino, budowa biologicznej oczyszczalni ścieków o wydajności 1,5m³/d i 0,6 kg BZT₅ przy ośrodku zdrowia w Kuleszach Kościelnych. W związku z powyższym przeprowadzona została zgodnie z ustawą o planowaniu przestrzennym - procedura w sprawie wydania decyzji o ustaleniu lokalizacji inwestycji celu publicznego. Ustalenie lokalizacji inwestycji celu publicznego następuje na wniosek inwestora, art. 52.1. ustawy o planowaniu i zagospodarowaniu przestrzennym z dnia 27 marca 2003r. – (Dz. U. 2020 r. poz. 293).

W/w inwestycja winna być zgodna z warunkami wynikającymi z przepisów odrębnych i innych odpowiednich przepisów prawa.

- Teren nie jest położony w sąsiedztwie i na terenach prawnie chronionych, ustanowionych w trybie przepisów Ustawy Prawo ochrony środowiska z dnia 27 kwietnia 2001 r. (Dz. U. z 2019 r. 1396 ze zm.)
- Teren objęty wnioskiem nie jest położony na terenie objętym ochroną prawną – na podstawie ustawy o ochronie zabytków i opiece nad zabytkami z dnia 23 lipca 2003 r. (Dz. U. z 2020 r. poz. 282)
- Teren nie jest położony w sąsiedztwie i na terenach prawnie chronionych, ustanowionych w trybie przepisów Ustawy o Ochronie Przyrody z dnia 16 kwietnia 2004 r. (Dz. U. 2020 r. poz. 55)

Z powyższej analizy wynika, iż zgodnie z ustawą o planowaniu i zagospodarowaniu przestrzennym z dnia 27 marca 2003r. – (Dz. U. 2020 r. poz. 293) można sformułować wymagania dla inwestycji sprecyzowanej jak we wniosku.

*Analizę sporządziła:
uprawniony urbanista Elżbieta Krasowska
uprawnienia Nr 568/88.*

Województwo: podlaskie
Powiat: wysokomazowiecki
Gmina: *Kulesze-Konietne*
Obręb: *Czakowo-Biki*

Wysokie Maz. dnia *14.07.2019*
Nr ks. zam. *GN. 6621 3830.2019*

| | |
|---|--|
| Potwierdza się zgodność niniejszej kopii treści z materiałem planimetrycznym, znanym geodezyjnym i kartograficznym. | |
| Osoba prowadząca planimetryczny i kartograficzny | STAROSTA WYSOKOMAZOWIECKI |
| Nazwa mapy i tytuł | <i>m. ewidencyjna skala 1:5000</i> |
| Identyfikator ewidencyjny materiału zasobu | <i>2168-14/2000</i> |
| Data wydania mapy | <i>16 SIE. 2019</i> |
| Imię i nazwisko osoby reprezentującej organ | Z up. STAROSTY <i>mgr Katarzyna Dmochowska</i> |

Z-ca KIEROWNIKA w Wydziale Geodezji,
Kartografii, Katastru i Nieruchomości

Bliziele Prusowska
Uprawniony urbanista Nr Udpr. 568
Okręgowa Izba Urbanistów z/sy w Warszawie
nr rej. WA.0993

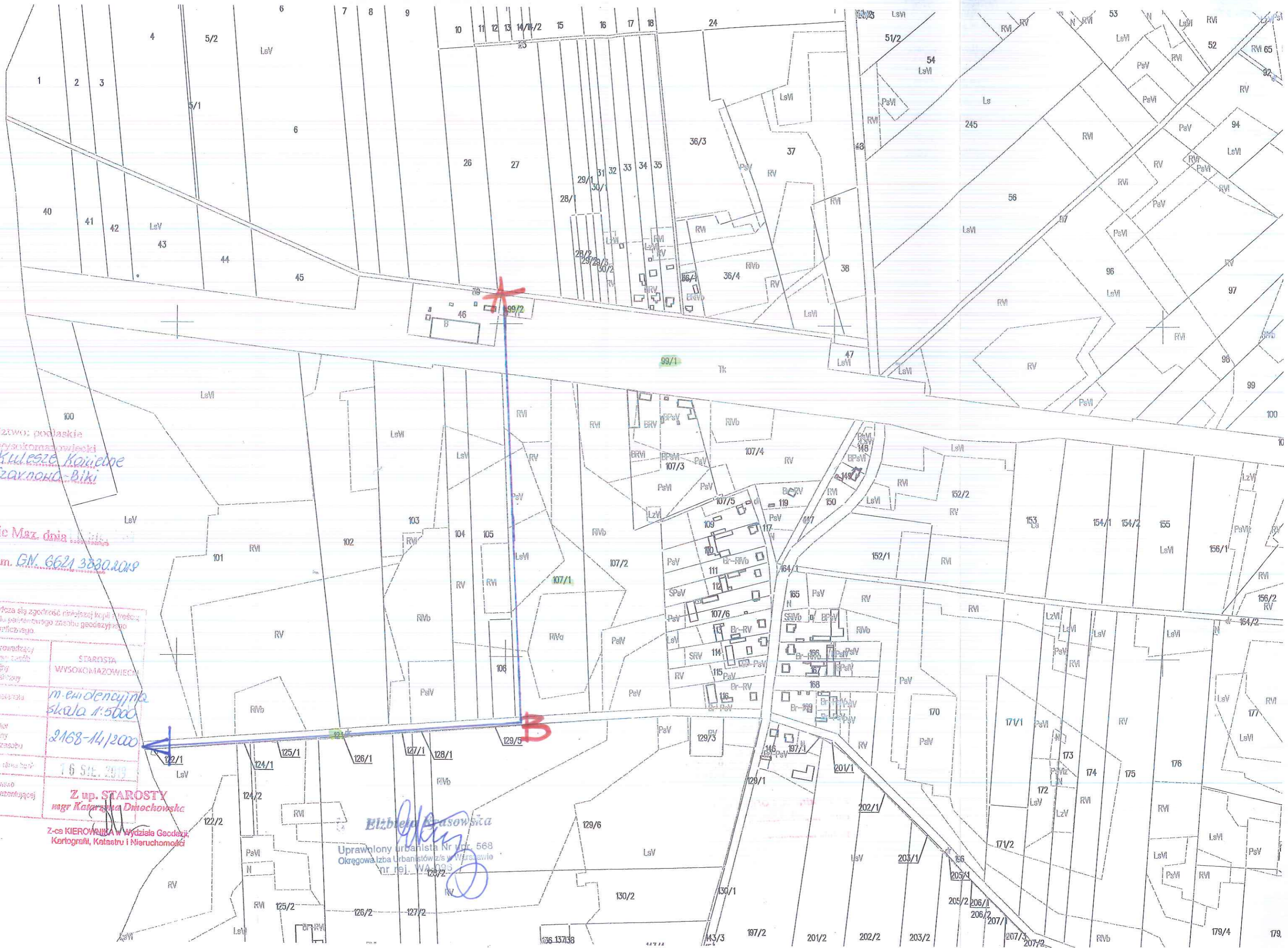

Posiada ona się zgodność omiejznej kopii z treścią
materiału państwowego zasobu geodezyjnego
i kartograficznego.

Organ prowadzący
państwową zasobę
geodezyjną i
kartograficzną

STAROSTA
WYSOKOMAZOWIECKI

Nazwa materiału
zrezygnacji

Identyfikator
emisyjny
materiału zasobu

Imię i nazwisko
osoby reprezentującej
organ

Z up. STAROSTY
mgr ~~Karol~~ Dmochowski
Z-ca KIEROWNIKA Wydziału Geodezji,
Kartografii, Katastru i Nieruchomości

Województwo: podlaskie

Powiat: Wysokomazowiecki

Gmina: Kulesze Kosidne

Obręb: Golaże-Dop

Wysokie Maz. dnia 16.09.2019

Nr ks. zam. GN.6621.3830.2019

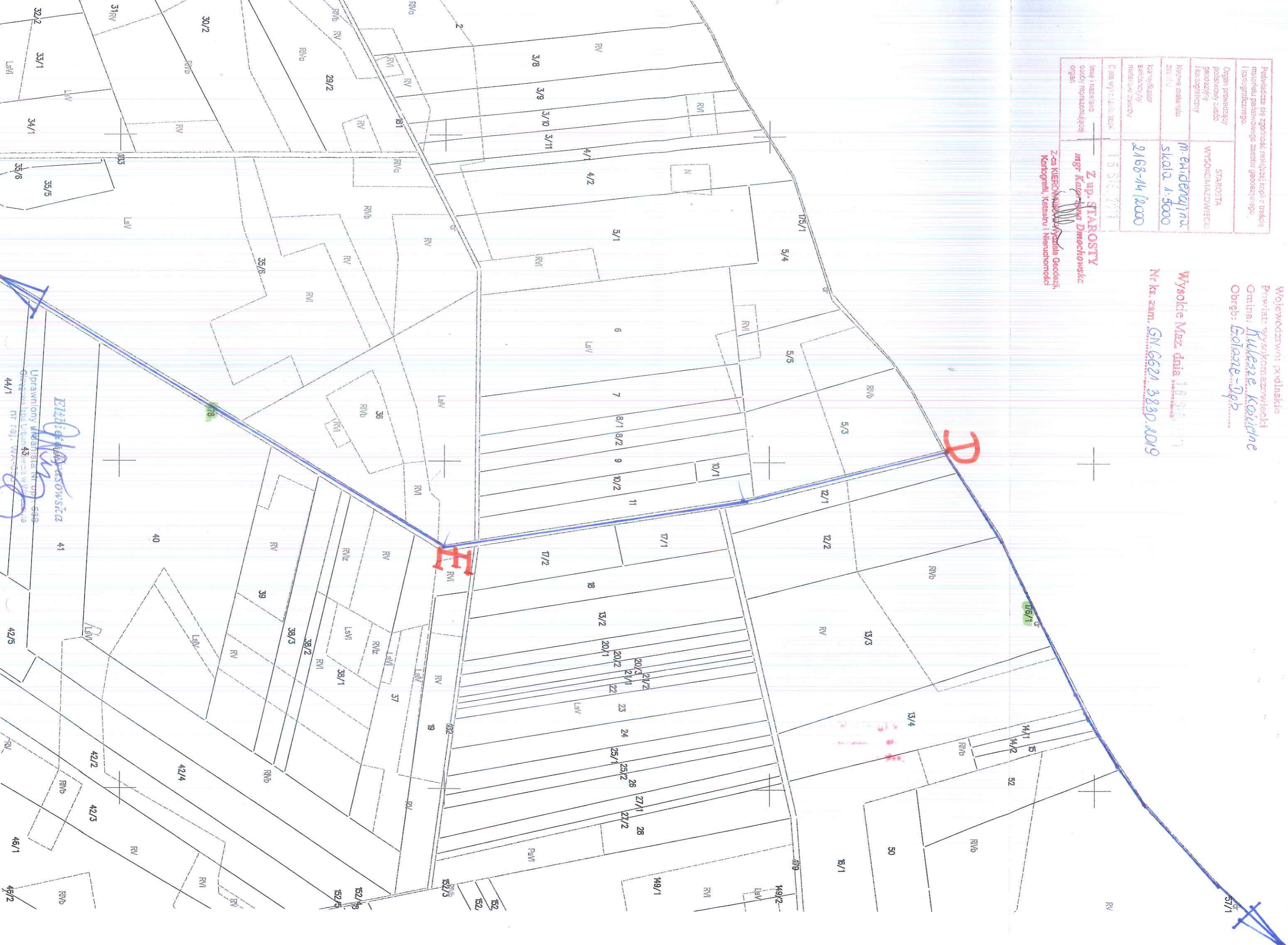

Eliżbieta Kozłowska
Urząd Gminy Kulesze Kosidne
Urząd Gminy Kulesze Kosidne
ul. Wolności 43, 23-230 Włocławek
NIP: 781-74-0000 41

| | |
|---|----------------------------|
| Podlega się zgodzić niniejszej kopii z treścią materiału planowego zasobu geodezyjnego i katastralnego. | STANISŁAW WYSOCHMIAŁOWIECZ |
| Organ prowadzący procesowy zabieg geodezyjny i katastralny | m. epiendycyjni |
| Nazwa materiału zasobu | skala 1:5000 |
| Identyfikator ewidencyjny materiału zasobu | 2168-4/2000 |
| Data wykonania kopii | 16 SIE 2011 |
| Imię i nazwisko osoby reprezentującej organ | |

Województwo... podlaskie
Powiat: wysokomazowiecki
Gmina: Kulesze Korkidne
Osiedle: Górzec-Dąb

Wysokie Maz. data: 16 SIE 2011
Nr ks. zam.: G.N. 6621 3830.1019

Z up. STAROSTY
mgr Katarzyna Dmochowska

Z-ca KIEROWNIKA w Wydziale Geodezji,
Kartografii, Katastru i Miarochomości

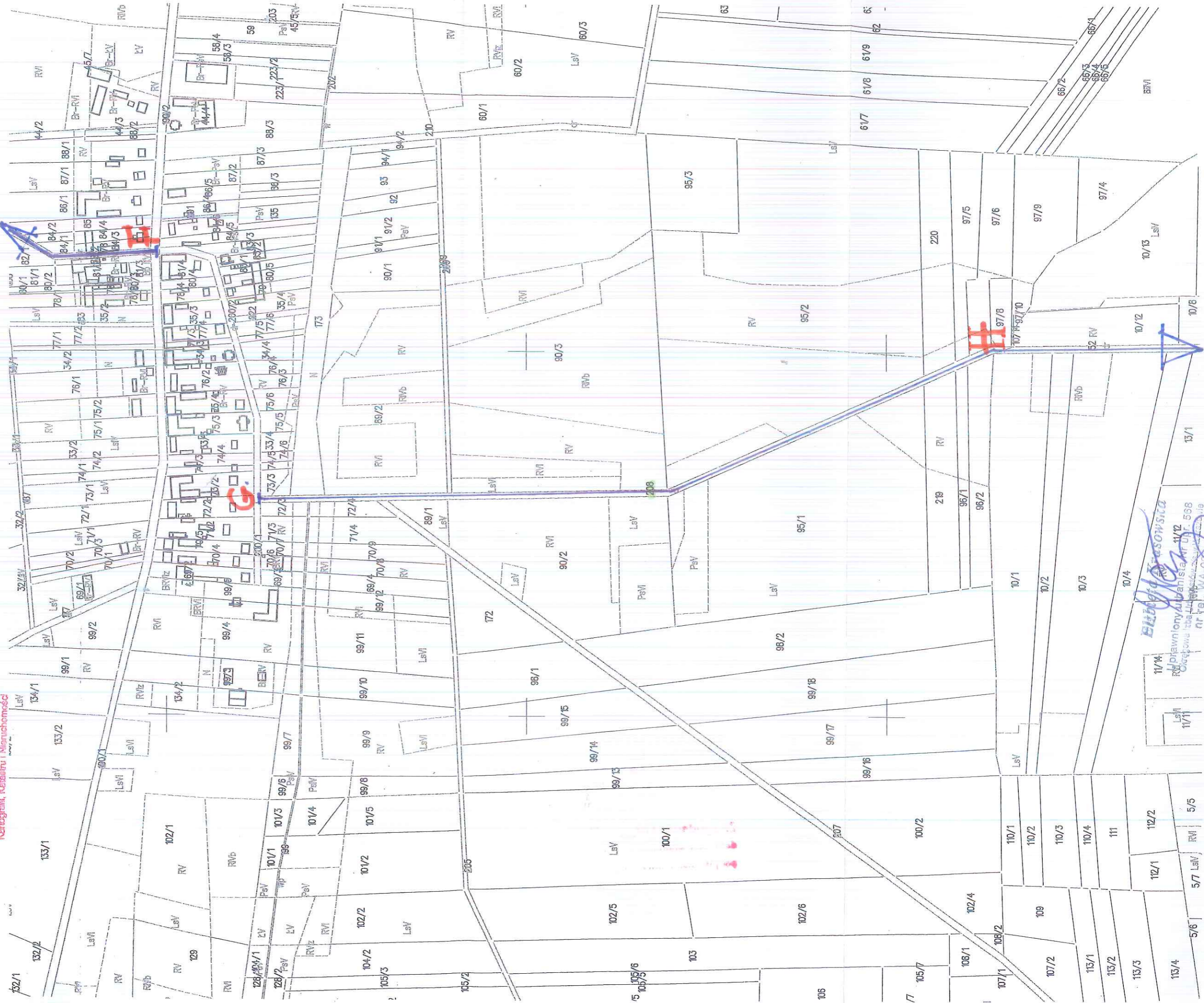

11/14
LsV
11/1
11/14
Pracowni planist. nr 11/2
ul. Górzecowa 13a, 14, 15, 16, 17, 18, 19, 20, 21, 22, 23, 24, 25, 26, 27, 28, 29, 30, 31, 32, 33, 34, 35, 36, 37, 38, 39, 40, 41, 42, 43, 44, 45, 46, 47, 48, 49, 50, 51, 52, 53, 54, 55, 56, 57, 58, 59, 60, 61, 62, 63, 64, 65, 66, 67, 68, 69, 70, 71, 72, 73, 74, 75, 76, 77, 78, 79, 80, 81, 82, 83, 84, 85, 86, 87, 88, 89, 90, 91, 92, 93, 94, 95, 96, 97, 98, 99, 100, 101, 102, 103, 104, 105, 106, 107, 108, 109, 110, 111, 112, 113, 114, 115, 116, 117, 118, 119, 120, 121, 122, 123, 124, 125, 126, 127, 128, 129, 130, 131, 132, 133, 134, 135, 136, 137, 138, 139, 140, 141, 142, 143, 144, 145, 146, 147, 148, 149, 150, 151, 152, 153, 154, 155, 156, 157, 158, 159, 160, 161, 162, 163, 164, 165, 166, 167, 168, 169, 170, 171, 172, 173, 174, 175, 176, 177, 178, 179, 180, 181, 182, 183, 184, 185, 186, 187, 188, 189, 190, 191, 192, 193, 194, 195, 196, 197, 198, 199, 200, 201, 202, 203, 204, 205, 206, 207, 208, 209, 210, 211, 212, 213, 214, 215, 216, 217, 218, 219, 220, 221, 222, 223, 224, 225, 226, 227, 228, 229, 230, 231, 232, 233, 234, 235, 236, 237, 238, 239, 240, 241, 242, 243, 244, 245, 246, 247, 248, 249, 250, 251, 252, 253, 254, 255, 256, 257, 258, 259, 260, 261, 262, 263, 264, 265, 266, 267, 268, 269, 270, 271, 272, 273, 274, 275, 276, 277, 278, 279, 280, 281, 282, 283, 284, 285, 286, 287, 288, 289, 290, 291, 292, 293, 294, 295, 296, 297, 298, 299, 300, 301, 302, 303, 304, 305, 306, 307, 308, 309, 310, 311, 312, 313, 314, 315, 316, 317, 318, 319, 320, 321, 322, 323, 324, 325, 326, 327, 328, 329, 330, 331, 332, 333, 334, 335, 336, 337, 338, 339, 340, 341, 342, 343, 344, 345, 346, 347, 348, 349, 350, 351, 352, 353, 354, 355, 356, 357, 358, 359, 360, 361, 362, 363, 364, 365, 366, 367, 368, 369, 370, 371, 372, 373, 374, 375, 376, 377, 378, 379, 380, 381, 382, 383, 384, 385, 386, 387, 388, 389, 390, 391, 392, 393, 394, 395, 396, 397, 398, 399, 400, 401, 402, 403, 404, 405, 406, 407, 408, 409, 410, 411, 412, 413, 414, 415, 416, 417, 418, 419, 420, 421, 422, 423, 424, 425, 426, 427, 428, 429, 430, 431, 432, 433, 434, 435, 436, 437, 438, 439, 440, 441, 442, 443, 444, 445, 446, 447, 448, 449, 450, 451, 452, 453, 454, 455, 456, 457, 458, 459, 460, 461, 462, 463, 464, 465, 466, 467, 468, 469, 470, 471, 472, 473, 474, 475, 476, 477, 478, 479, 480, 481, 482, 483, 484, 485, 486, 487, 488, 489, 490, 491, 492, 493, 494, 495, 496, 497, 498, 499, 500, 501, 502, 503, 504, 505, 506, 507, 508, 509, 510, 511, 512, 513, 514, 515, 516, 517, 518, 519, 520, 521, 522, 523, 524, 525, 526, 527, 528, 529, 530, 531, 532, 533, 534, 535, 536, 537, 538, 539, 540, 541, 542, 543, 544, 545, 546, 547, 548, 549, 550, 551, 552, 553, 554, 555, 556, 557, 558, 559, 560, 561, 562, 563, 564, 565, 566, 567, 568, 569, 570, 571, 572, 573, 574, 575, 576, 577, 578, 579, 580, 581, 582, 583, 584, 585, 586, 587, 588, 589, 590, 591, 592, 593, 594, 595, 596, 597, 598, 599, 600, 601, 602, 603, 604, 605, 606, 607, 608, 609, 610, 611, 612, 613, 614, 615, 616, 617, 618, 619, 620, 621, 622, 623, 624, 625, 626, 627, 628, 629, 630, 631, 632, 633, 634, 635, 636, 637, 638, 639, 640, 641, 642, 643, 644, 645, 646, 647, 648, 649, 650, 651, 652, 653, 654, 655, 656, 657, 658, 659, 660, 661, 662, 663, 664, 665, 666, 667, 668, 669, 670, 671, 672, 673, 674, 675, 676, 677, 678, 679, 680, 681, 682, 683, 684, 685, 686, 687, 688, 689, 690, 691, 692, 693, 694, 695, 696, 697, 698, 699, 700, 701, 702, 703, 704, 705, 706, 707, 708, 709, 710, 711, 712, 713, 714, 715, 716, 717, 718, 719, 720, 721, 722, 723, 724, 725, 726, 727, 728, 729, 730, 731, 732, 733, 734, 735, 736, 737, 738, 739, 740, 741, 742, 743, 744, 745, 746, 747, 748, 749, 750, 751, 752, 753, 754, 755, 756, 757, 758, 759, 760, 761, 762, 763, 764, 765, 766, 767, 768, 769, 770, 771, 772, 773, 774, 775, 776, 777, 778, 779, 780, 781, 782, 783, 784, 785, 786, 787, 788, 789, 790, 791, 792, 793, 794, 795, 796, 797, 798, 799, 800, 801, 802, 803, 804, 805, 806, 807, 808, 809, 810, 811, 812, 813, 814, 815, 816, 817, 818, 819, 820, 821, 822, 823, 824, 825, 826, 827, 828, 829, 830, 831, 832, 833, 834, 835, 836, 837, 838, 839, 840, 841, 842, 843, 844, 845, 846, 847, 848, 849, 850, 851, 852, 853, 854, 855, 856, 857, 858, 859, 860, 861, 862, 863, 864, 865, 866, 867, 868, 869, 870, 871, 872, 873, 874, 875, 876, 877, 878, 879, 880, 881, 882, 883, 884, 885, 886, 887, 888, 889, 890, 891, 892, 893, 894, 895, 896, 897, 898, 899, 900, 901, 902, 903, 904, 905, 906, 907, 908, 909, 910, 911, 912, 913, 914, 915, 916, 917, 918, 919, 920, 921, 922, 923, 924, 925, 926, 927, 928, 929, 930, 931, 932, 933, 934, 935, 936, 937, 938, 939, 940, 941, 942, 943, 944, 945, 946, 947, 948, 949, 950, 951, 952, 953, 954, 955, 956, 957, 958, 959, 960, 961, 962, 963, 964, 965, 966, 967, 968, 969, 970, 971, 972, 973, 974, 975, 976, 977, 978, 979, 980, 981, 982, 983, 984, 985, 986, 987, 988, 989, 990, 991, 992, 993, 994, 995, 996, 997, 998, 999, 1000, 1001, 1002, 1003, 1004, 1005, 1006, 1007, 1008, 1009, 1010, 1011, 1012, 1013, 1014, 1015, 1016, 1017, 1018, 1019, 1020, 1021, 1022, 1023, 1024, 1025, 1026, 1027, 1028, 1029, 1030, 1031, 1032, 1033, 1034, 1035, 1036, 1037, 1038, 1039, 1040, 1041, 1042, 1043, 1044, 1045, 1046, 1047, 1048, 1049, 1050, 1051, 1052, 1053, 1054, 1055, 1056, 1057, 1058, 1059, 1060, 1061, 1062, 1063, 1064, 1065, 1066, 1067, 1068, 1069, 1070, 1071, 1072, 1073, 1074, 1075, 1076, 1077, 1078, 1079, 1080, 1081, 1082, 1083, 1084, 1085, 1086, 1087, 1088, 1089, 1090, 1091, 1092, 1093, 1094, 1095, 1096, 1097, 1098, 1099, 1100, 1101, 1102, 1103, 1104, 1105, 1106, 1107, 1108, 1109, 1110, 1111, 1112, 1113, 1114, 1115, 1116, 1117, 1118, 1119, 1120, 1121, 1122, 1123, 1124, 1125, 1126, 1127, 1128, 1129, 1130, 1131, 1132, 1133, 1134, 1135, 1136, 1137, 1138, 1139, 1140, 1141, 1142, 1143, 1144, 1145, 1146, 1147, 1148, 1149, 1150, 1151, 1152, 1153, 1154, 1155, 1156, 1157, 1158, 1159, 1160, 1161, 1162, 1163, 1164, 1165, 1166, 1167, 1168, 1169, 1170, 1171, 1172, 1173, 1174, 1175, 1176, 1177, 1178, 1179, 1180, 1181, 1182, 1183, 1184, 1185, 1186, 1187, 1188, 1189, 1190, 1191, 1192, 1193, 1194, 1195, 1196, 1197, 1198, 1199, 1200, 1201, 1202, 1203, 1204, 1205, 1206, 1207, 1208, 1209, 1210, 1211, 1212, 1213, 1214, 1215, 1216, 1217, 1218, 1219, 1220, 1221, 1222, 1223, 1224, 1225, 1226, 1227, 1228, 1229, 1230, 1231, 1232, 1233, 1234, 1235, 1236, 1237, 1238, 1239, 1240, 1241, 1242, 1243, 1244, 1245, 1246, 1247, 1248, 1249, 1250, 1251, 1252, 1253, 1254, 1255, 1256, 1257, 1258, 1259, 1260, 1261, 1262, 1263, 1264, 1265, 1266, 1267, 1268, 1269, 1270, 1271, 1272, 1273, 1274, 1275, 1276, 1277, 1278, 1279, 1280, 1281, 1282, 1283, 1284, 1285, 1286, 1287, 1288, 1289, 1290, 1291, 1292, 1293, 1294, 1295, 1296, 1297, 1298, 1299, 1300, 1301, 1302, 1303, 1304, 1305, 1306, 1307, 1308, 1309, 1310, 1311, 1312, 1313, 1314, 1315, 1316, 1317, 1318, 1319, 1320, 1321, 1322, 1323, 1324, 1325, 1326, 1327, 1328, 1329, 1330, 1331, 1332, 1333, 1334, 1335, 1336, 1337, 1338, 1339, 1340, 1341, 1342, 1343, 1344, 1345, 1346, 1347, 1348, 1349, 1350, 1351, 1352, 1353, 1354, 1355, 1356, 1357, 1358, 1359, 1360, 1361, 1362, 1363, 1364, 1365, 1366, 1367, 1368, 1369, 1370, 1371, 1372, 1373, 1374, 1375, 1376, 1377, 1378, 1379, 1380, 1381, 1382, 1383, 1384, 1385, 1386, 1387, 1388, 1389, 1390, 1391, 1392, 1393, 1394, 1395, 1396, 1397, 1398, 1399, 1400, 1401, 1402, 1403, 1404, 1405, 1406, 1407, 1408, 1409, 1410, 1411, 1412, 1413, 1414, 1415, 1416, 1417, 1418, 1419, 1420, 1421, 1422, 1423, 1424, 1425, 1426, 1427, 1428, 1429, 1430, 1431, 1432, 1433, 1434, 1435, 1436, 1437, 1438, 1439, 1440, 1441, 1442, 1443, 1444, 1445, 1446, 1447, 1448, 1449, 1450, 1451, 1452, 1453, 1454, 1455, 1456, 1457, 1458, 1459, 1460, 1461, 1462, 1463, 1464, 1465, 1466, 1467, 1468, 1469, 1470, 1471, 1472, 1473, 1474, 1475, 1476, 1477, 1478, 1479, 1480, 1481, 1482, 1483, 1484, 1485, 1486, 1487, 1488, 1489, 1490, 1491, 1492, 1493, 1494, 1495, 1496, 1497, 1498, 1499, 1500, 1501, 1502, 1503, 1504, 1505, 1506, 1507, 1508, 1509, 1510, 1511, 1512, 1513, 1514, 1515, 1516, 1517, 1518, 1519, 1520, 1521, 1522, 1523, 1524, 1525, 1526, 1527, 1528, 1529, 1530, 1531, 1532, 1533, 1534, 1535, 1536, 1537, 1538, 1539, 1540, 1541, 1542, 1543, 1544, 1545, 1546, 1547, 1548, 1549, 1550, 1551, 1552, 1553, 1554, 1555, 1556, 1557, 1558, 1559, 1560, 1561, 1562, 1563, 1564, 1565, 1566, 1567, 1568, 1569, 1570, 1571, 1572, 1573, 1574, 1575, 1576, 1577, 1578, 1579, 1580, 1581, 1582, 1583, 1584, 1585, 1586, 1587, 1588, 1589, 1590, 1591, 1592, 1593, 1594, 1595, 1596, 1597, 1598, 1599, 1600, 1601, 1602, 1603, 1604, 1605, 1606, 1607, 1608, 1609, 1610, 1611, 1612, 1613, 1614, 1615, 1616, 1617, 1618, 1619, 1620, 1621, 1622, 1623, 1624, 1625, 1626, 1627, 1628, 1629, 1630, 1631, 1632, 1633, 1634, 1635, 1636, 1637, 1638, 1639, 1640, 1641, 1642, 1643, 1644, 1645, 1646, 1647, 1648, 1649, 1650, 1651, 1652, 1653, 1654, 1655, 1656, 1657, 1658, 1659, 1660, 1661, 1662, 1663, 1664, 1665, 1666, 1667, 1668, 1669, 1670, 1671, 1672, 1673, 1674, 1675, 1676, 1677, 1678, 1679, 1680, 1681, 1682, 1683, 1684, 1685, 1686, 1687, 1688, 1689, 1690, 1691, 1692, 1693, 1694, 1695, 1696, 1697, 1698, 1699, 1700, 1701, 1702, 1703, 1704, 1705, 1706, 1707, 1708, 1709, 1710, 1711, 1712, 1713, 1714, 1715, 1716, 1717, 1718, 1719, 1720, 1721, 1722, 1723, 1724, 1725, 1726, 1727, 1728, 1729, 1730, 1731, 1732, 1733, 1734, 1735, 1736, 1737, 1738, 1739, 1740, 1741, 1742, 1743, 1744, 1745, 1746, 1747, 1748, 1749, 1750, 1751, 1752, 1753, 1754, 1755, 1756, 1757, 1758, 1759, 1760, 1761, 1762, 1763, 1764, 1765, 1766, 1767, 1768, 1769, 1770, 1771, 1772, 1773, 1774, 1775, 1776, 1777, 1778, 1779, 1780, 1781, 1782, 1783, 1784, 1785, 1786, 1787, 1788, 1789, 1790, 1791, 1792, 1793, 1794, 1795, 1796, 1797, 1798, 1799, 1800, 1801, 1802, 1803, 1804, 1805, 1806, 1807, 1808, 1809, 1810, 1811, 1812, 1813, 1814, 1815, 1816, 1817, 1818, 1819, 1820, 1821, 1822, 1823, 1824, 1825, 1826, 1827, 1828, 1829, 1830, 1831, 1832, 1833, 1834, 1835, 1836, 1837, 1838, 1839, 1840, 1841, 1842, 1843, 1844, 1845, 1846, 1847, 1848, 1849, 1850, 1851, 1852, 1853, 1854, 1855, 1856, 1857, 1858, 1859, 1860, 1861, 1862, 1863, 1864, 1865, 1866, 1867, 1868, 1869, 1870, 1871, 1872, 1873, 1874, 1875, 1876, 1877, 1878, 1879, 1880, 1881, 1882, 1883, 1884, 1885, 1886, 1887, 1888, 1889, 1890, 1891, 1892, 1893, 1894, 1895, 1896, 1897, 1898, 1899, 1900, 1901, 1902, 1903, 1904, 1905, 1906, 1907, 1908, 1909, 1910, 1911, 1912, 1913, 1914, 1915, 1916, 1917, 1918, 1919, 1920, 1921, 1922, 1923, 1924, 1925, 1926, 1927, 1928, 1929, 1930, 1931, 1932, 1933, 1934, 1935, 1936, 1937, 1938, 1939, 1940, 1941, 1942, 1943, 1944, 1945, 1946, 1947, 1948, 1949, 1950, 1951, 1952, 1953, 1954, 1955, 1956, 1957, 1958, 1959, 1960, 1961, 1962, 1963, 1964, 1965, 1966, 1967, 1968, 1969, 1970, 1971, 1972, 1973, 1974, 1975, 1976, 1977, 1978, 1979, 1980, 1981, 1982, 1983, 1984, 1985, 1986, 1987, 1988, 1989, 1990, 1991, 1992, 1993, 1994, 1995, 1996, 1997, 1998, 1999, 2000, 2001, 2002, 2003, 2004, 2005, 2006, 2007, 2008, 2009, 2010, 2011, 2012, 2013, 2014, 2015, 2016, 2017, 2018, 2019, 2020, 2021, 2022, 2023, 2024, 2025, 2026, 2027, 2028, 2029, 2030, 2031, 2032, 2033, 2034, 2035, 2036, 2037, 2038, 2039, 2040, 2041, 2042, 2043, 2044, 2045, 2046, 2047, 2048, 2049, 2050, 2051, 2052, 2053, 2054, 2055, 2056, 2057, 2058, 2059, 2060, 2061, 2062, 2063, 2064, 2065, 2066, 2067, 2068, 2069, 2070, 2071, 2072, 2073, 2074, 2075, 2076, 2077, 2078, 2079, 2080, 2081, 2082, 2083, 2084, 2085, 2086, 2087, 2088, 2089, 2090, 2091, 2092, 2093, 2094, 2095, 2096, 2097, 2098, 2099, 2100, 2101, 2102, 2103, 2104, 2105, 2106, 2107, 2108, 2109, 2110, 2111, 2112, 2113, 2114, 2115, 2116, 2117, 2118, 2119, 2120, 2121, 2122, 2123

Województwo: śląskie
 Powiat: wyskokarłowicki
 Gmina: Katowice Koscielne
 Obręb: Tybały, Liszynie

Wysokie Mał. dnia: 28.08.2019
 Nr ks. zam.: GN.6621.5830.A019

Z m.p. STAROSTY
mgr Katarzyna Dmochowska

Z-ca kierownika Wydziału Geodezji,
 Kartografii, Katastru i Niemochomości

| | |
|--|---------------------------|
| Pobawiając się zpotrzebić należy kopii z treści materiału parcelarnego zasobu geodezyjnego i kartograficznego. | |
| Organ prowadzący parcelarny zasób geodezyjny i kartograficzny | STAROSTA WYSOKOMAZOWIECKI |
| Nazwa materiału zasobu | <u>m. ewidencyjny</u> |
| Identyfikator ewidencyjny materiału zasobu | <u>skala 1:5000</u> |
| Data wykonania kopii | <u>21.08.2019</u> |
| Imię i nazwisko osoby reprezentującej organ | <u>16.08.2019</u> |

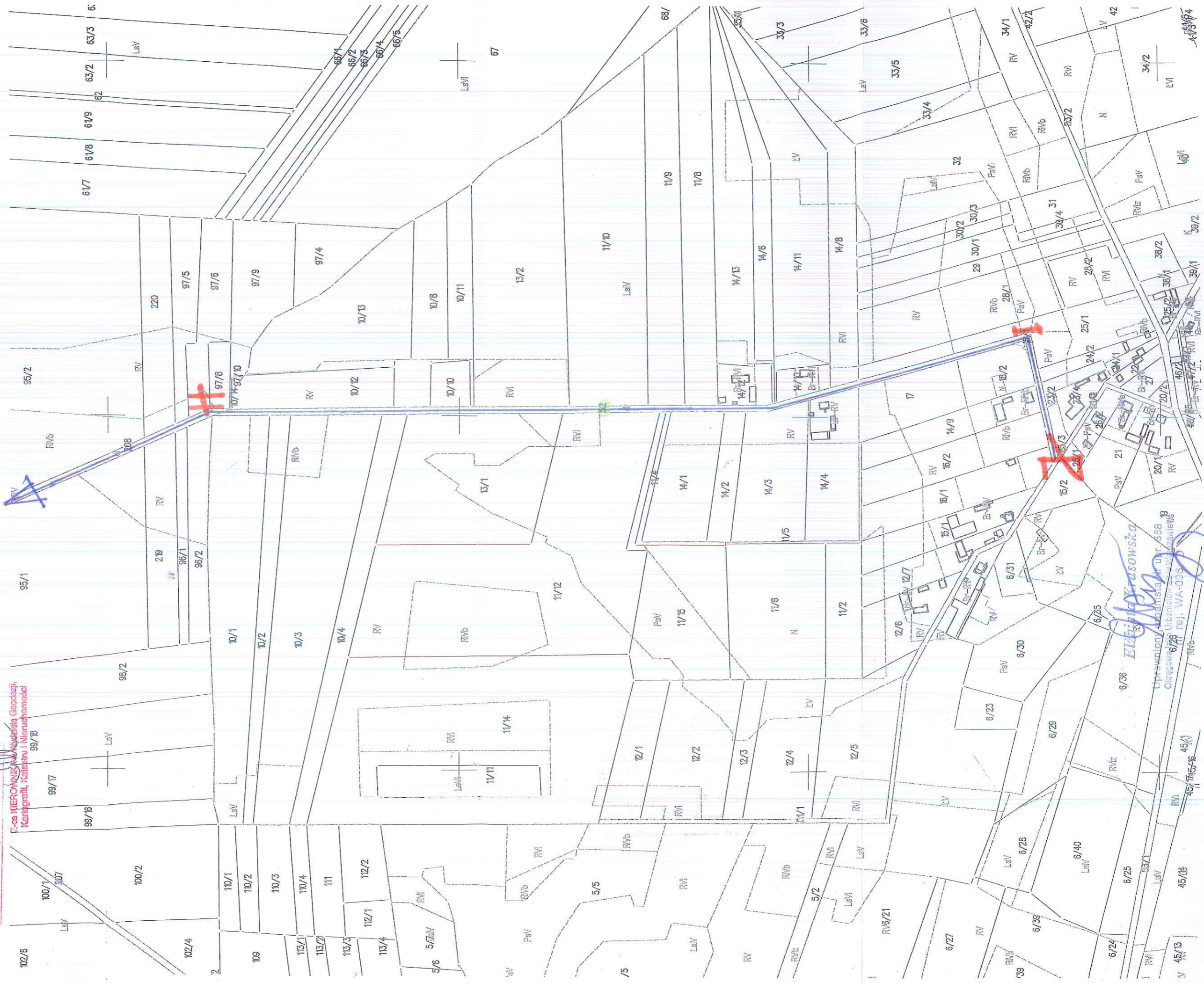

Elżbieta Krasowska
 Urząd Miejski w Katowicach, ul. Wajaskiego 19
 41-800 Katowice, tel. 76 61 00 00

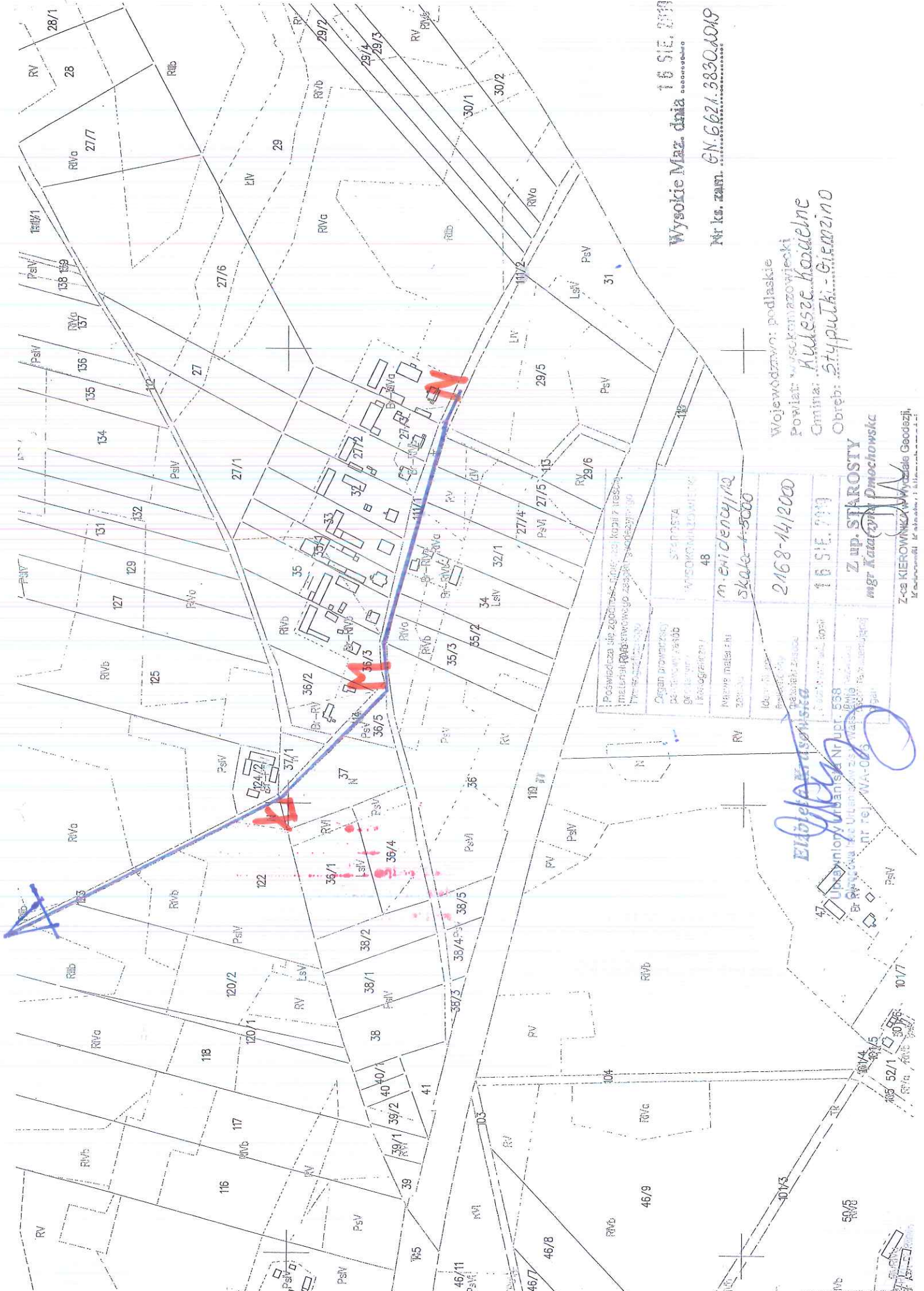

Wysokie Maz. dnia 16 SIE. 2019

Nr ks. zam. GN.6.621.2830.0018

Województwo: podlaskie
 Powiat: woszczkowski
 Gmina: Kulesze-Kamielne
 Obręb: Styputki-Giemzino

Z up. STAROSTY
 mgr Katarzyna Dmochowska

Z-ca KIEROWNIK Wydziału Geodezji,
 mgr inż. Andrzej...

| | |
|--|---|
| Posiadaca nie zgodził się na kopię i przesłanie planu w formie elektronicznej. | |
| Organ prowadzący | Starostwo Powiatowe w Wysokim Mazowieckim |
| Opis nieruchomości | 48 |
| Miejscowość | m. emidencyjna |
| Identyfikator | skala 1:5000 |
| Procenty | 2168-14/2000 |
| Wzrost | 16 SIE. 2019 |

Elżbieta...
 Uprawniony planistą Nr. 538
 mgr inż. Elżbieta...