

USŁUGI PROJEKTOWE
Miroslaw Luniewski
18-220 CZYZEW, ul. Słowackiego 40
tel. (086) 275 56 72
NIP 723-107-34-45 Regon 451085814

**PROJEKT STAŁEJ
ORGANIZACJI RUCHU DROGOWEGO
WYNIKAJĄCEGO Z
PRZEBUDOWY DROGI GMINNEJ
Nr 106332 B Tybory Uszyńskie – Gołasze Dąb
w lok. 0+000 – 0+643,00**

INWESTOR: GMINA KULESZE KOŚCELNE

PROJEKTANT: Miroslaw Luniewski
Nr upr. proj. UAN.7342-108/94

Miroslaw Luniewski
Uprawy projektowania budowy
Spec. konstr.-inżyn. w zakr. dróg
Upr. Nr. UAN. 7342-108/94. Łom 33/86

*Zatwierdzam
projekt stałej organizacji ruchu drogowego*

Styczeń 2018 r.

KARTA

uzgodnień projektu organizacji ruchu drogowego wynikającego z przebudowy drogi gminnej
Nr 106332 B Tybory Uszyńskie - Gołasze Dąb

Nazwa instytucji	Data i podpis
Komenda Powiatowa Policji Seksja Ruchu Drogowego w Wysokiem Mazowieckiem	
Urząd Gminy w Kuleszach Kościelnych	

OPIS TECHNICZNY

do projektu organizacji ruchu drogowego wynikającego z przebudowy drogi gminnej
Nr 106332B Tybory Uszyńskie – Gołasze Dąb w lok. 0+000 – 0+643,00

1. Zakres opracowania

Projekt obejmuje opracowanie sposobu organizacji ruchu drogowego wynikającego z przebudowy drogi gminnej Nr 106332B Tybory Uszyńskie – Gołasze Dąb w lok. 0+000 – 0+643,00.

2. Podstawa opracowania

- Rozporządzenie Ministra Infrastruktury z dnia 03 lipca 2003 r (Dz. U. Nr 220 poz.2181 z dnia 23 grudnia 2003 r.) w sprawie warunków technicznych dla znaków i sygnałów drogowych oraz urządzeń bezpieczeństwa ruchu drogowego i warunków ich umieszczania na drogach.

- Rozporządzenie Ministra Transportu i Gospodarki Morskiej z dnia 2 marca 1999 r w sprawie warunków technicznych, jakim powinny odpowiadać drogi i ich usytuowanie (Dz.U.Nr 43 z dnia 14 maja 1999 r.)

- podkładu geodezyjnego w skali 1:500
- pomiary terenowe wykonane w m-cu styczniu 2018 r.

3. Stan projektowany

Droga gminna Nr 106332B Tybory Uszyńskie – Gołasze Dąb w lok. 0+000 – 0+643,00 po przebudowie posiadać będą nawierzchnię bitumiczną o niżej wymienionych parametrach:

- szerokość korony dróg 6,50 m
- szerokość nawierzchni bitumicznej 5,00 m
- szerokość poboczy gruntowych 2x0,75 m

Przy projektowanej do przebudowy drodze gminnej występuje znak E-4 w dobrym stanie technicznym.

Projektuje się ustawić niżej wymienione znaki drogowe:

- A-7 szt - 1
- A-1 szt - 1
- A-2 szt - 1
- B-33 (30) szt - 2
- B-34 (30) szt - 2
- D-1 szt - 2
- U-3c szt - 2
- D-42 szt - 1
- D-43 szt - 1
- E-17a szt - 1
- E-18a szt - 1

Projektowane do ustawienia znaki drogowe powinny posiadać wymiary znaków „średnich”. Projektowane do ustawienia znaki drogowe powinny posiadać wymiary znaków „średnich” i być pokryte folią odbłaskową typu 2.

Miejsce ustawienia w/w znaków pokazano na planie sytuacyjnym w skali 1:500 ,
znaki projektowane pokolorowane, istniejące do pozostawienia koloru szarego.

Planowany termin wprowadzenia stałej organizacji ruchu drogowego 31.10.2019 r.

**Inwestor po wprowadzeniu oznakowania organizacji ruchu jest obowiązany
powiadomić o tym fakcie zarządzającego ruchem drogowym oraz Komendę Powiatową
Policji w Wysokiem Mazowieckiem.**

Miroslaw Lujewski

Upraw. prof. inżyn. budowy
Spec. konstr. inżyn. w zakr. drog.
Uch. Nr UAN 7342-108/94. Łom 3.3/86

MAPA ORIENTACYJNA

SKALA 1:25000

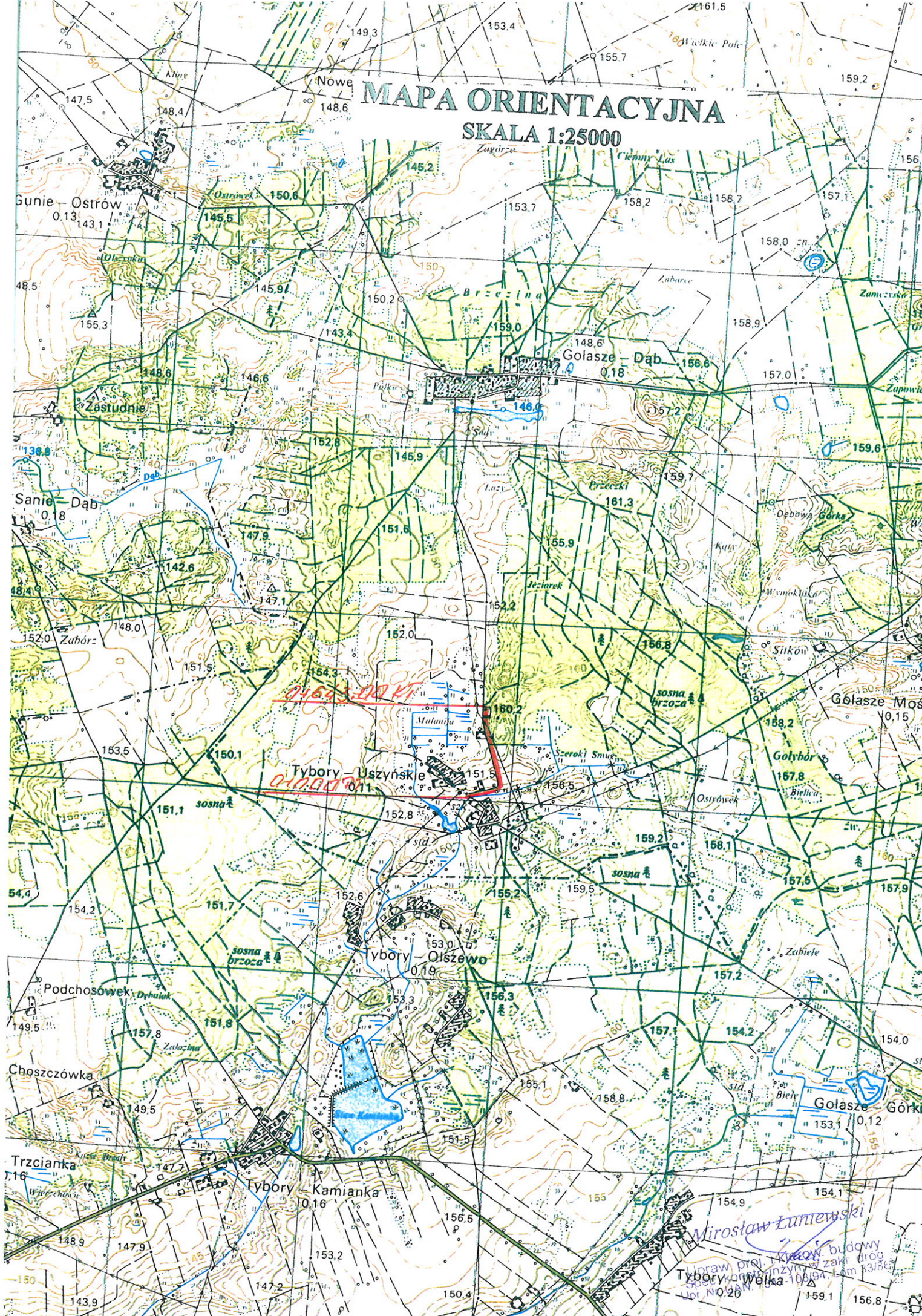

Oznaczenie kancelarii geodezyjnej	Nr. Rob. Wk.: 15449/2017
Zgłoszenie pracy geodezyjnej	Nr. ewid. zgł.: GN.6642.1571.2017
O B I E K T	TERORY USTNIKOWE
Jednostka ewidencyjna	201306_2
Identyfikator nazwa	KULECZE KOŚCIELNE
Identyfikator nazwa	0028
Identyfikator nazwa	TERORY USTNIKOWE
Identyfikator nazwa	wysokomazowiecki
Identyfikator nazwa	podlaskie
Identyfikator nazwa	powiat
Identyfikator nazwa	województwo
Identyfikator nazwa	SKALA MAPY
Identyfikator nazwa	1 : 500
Identyfikator nazwa	Nazwa układu współrzędnych
Identyfikator nazwa	2000 (8)
Identyfikator nazwa	wysokościowych
Identyfikator nazwa	KRONSZTADT 60
Identyfikator nazwa	Oznaczenie granic obszaru, który był przedmiotem aktualizacji
Identyfikator nazwa	---
Identyfikator nazwa	Data opracowania mapy
Identyfikator nazwa	13.12.2017 r.
Identyfikator nazwa	Ark. mapy zasadniczej:
Identyfikator nazwa	8.190.07.09.41, 4.3, 4.4, 4.4, 2.3, 2.4

M-GEO
 Zbiżgniew Milewski
 18-200 Wysokie Mazowieckie ul. Długa 76
 tel. 0 602 388 659, (096) 477 18 10
 NIP: 792-103-74-35, REG. 4531643961
 NADZWA / Imię i nazwisko Wykonawcy

GEODETA UPRAWNIENIY
 Urząd Zbiżgniew Milewski
 ul. W. W. 133-134, 18-200 Wysokie Mazowieckie
 Imię i nazwisko kierownika prac
 Nazwisko i imię kierownika prac

W granicach opracowania nie znajdują się punkty osnowy podstawowej.
 Służności gruntowych nie badano.

Podpis i data	13.12.2017
Imię i nazwisko	Milewski Zbiżgniew
Stanowisko	Wykonawca
Podpis i data	13.12.2017
Imię i nazwisko	Milewski Zbiżgniew
Stanowisko	Wykonawca

Skala orientacji
 Ark. 1
 Ark. 2

PROJEKT STALEJ ORGANIZACJI RUCHU DROGOWEGO
 SKALA 1:500
 CZĘŚĆ I

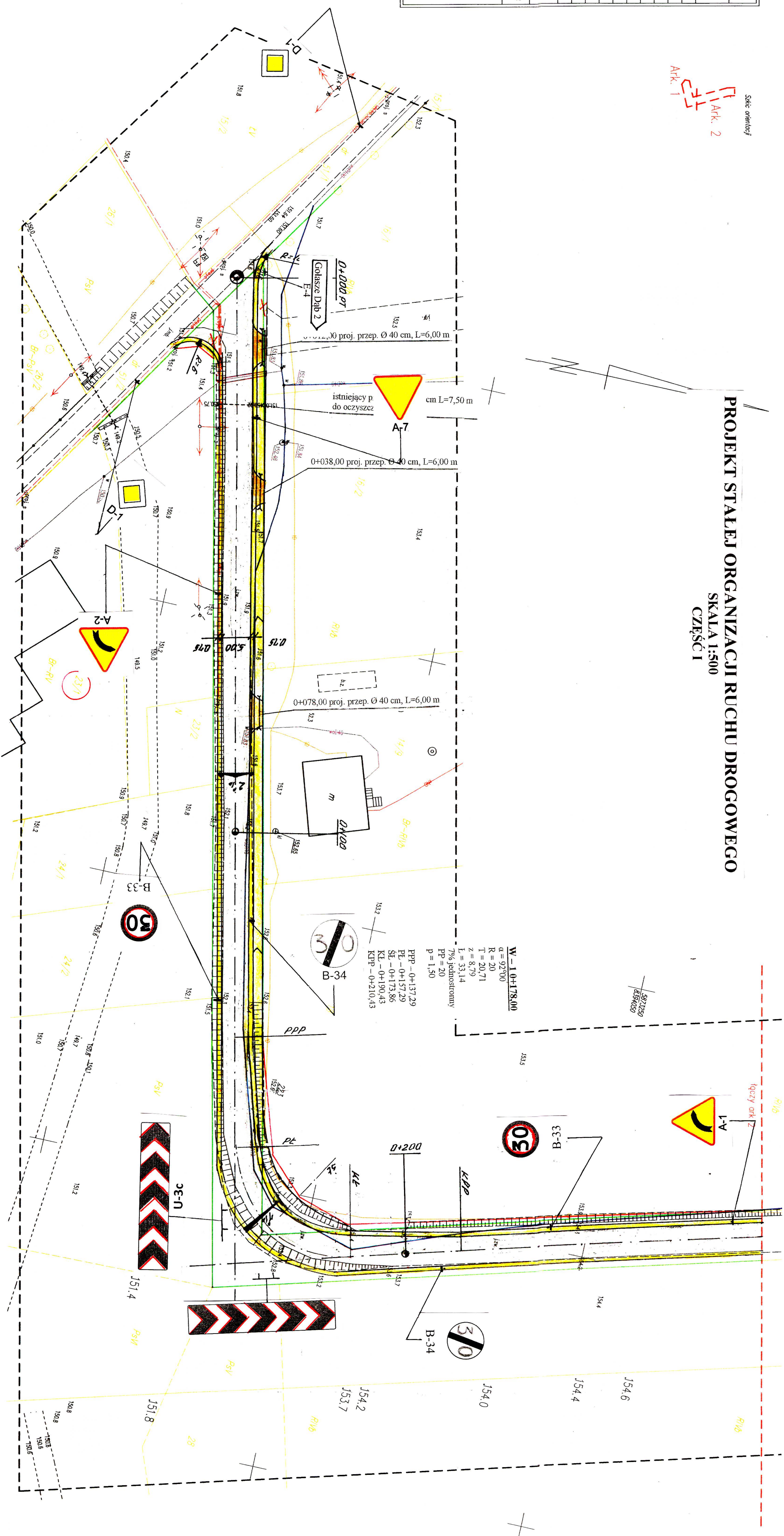

W-10+178,00
 a = 92°00'
 R = 20
 T = 20,71
 z = 8,79
 L = 33,14
 7% jednostromny
 PP = 20
 p = 1,50
 PPP - 0+137,29
 PL - 0+157,29
 SL - 0+173,86
 KL - 0+190,43
 KPP - 0+210,43

