

USŁUGI PROJEKTOWE
Mirostław Łuniewski
18-220 CZYZEW, ul. Słowackiego 20
tel. (086) 275 56 72
NIP 723-107-34-45 Regon 451085614

PROJEKT
STAŁEJ ORGANIZACJI RUCHU DROGOWEGO
WYNIKAJĄCEGO Z PRZEBUDOWY
DROGI GMINNEJ
Nr 151077 B we wsi Nowe Wykno
w lok. 0+000 – 0+575,50

INWESTOR: WÓJT GMINY KULESZE KOŚCIELNE

PROJEKTANT: Mirostław Łuniewski
Nr upr. proj. UAN.7342-108/94

Mirostław Łuniewski
Uprawy proj. i kierow. budowy
Spec. konstr.-inżyn. w zakr. drog.
Upr. Nr. UAN. 7342-108/94, Lom 33/86

Zatwierdzam
Projekt stałej organizacji ruchu drogowego

Kwiecień 2019 r.

KARTA

uzgodnień projektu organizacji ruchu drogowego po wykonaniu przebudowy drogi gminnej Nr 151077B we wsi Nowe Wykno w lok. 0+000 – 0+575,50

Nazwa instytucji	Data i podpis
Komenda Powiatowa Policji Sekcja Ruchu Drogowego w Wysokiem Mazowieckiem	
Urząd Gminy w Kuleszach Kościelnych	 WOJT <i>mgr Stefan Grodzki</i>

OPIS TECHNICZNY

do projektu organizacji ruchu drogowego wynikającego z przebudowy drogi gminnej
Nr 151077 B we wsi Nowe Wykno w lok. 0+000 – 0+575,50

1. Zakres opracowania

Projekt obejmuje opracowanie sposobu organizacji ruchu drogowego wynikającego z przebudowy drogi gminnej Nr 151077 B we wsi Nowe Wykno w lok. 0+000 – 0+575,50.

2. Podstawa opracowania

- Rozporządzenie Ministra Infrastruktury z dnia 03 lipca 2003 r (Dz. U. Nr 220 poz.2181 z dnia 23 grudnia 2003 r.) w sprawie warunków technicznych dla znaków i sygnałów drogowych oraz urządzeń bezpieczeństwa ruchu drogowego i warunków ich umieszczania na drogach.

- Rozporządzenie Ministra Transportu i Gospodarki Morskiej z dnia 2 marca 1999 r w sprawie warunków technicznych, jakim powinny odpowiadać drogi i ich usytuowanie (Dz.U.Nr 43 z dnia 14 maja 1999 r.)

- mapa do celów projektowych w skali 1:500
- pomiary terenowe wykonane w m-cu marcu 2019 r.

3. Stan projektowany

Droga gminna Nr 151077 B we wsi Nowe Wykno w lok. 0+000 – 0+575,50 po przebudowie posiadać będzie nawierzchnię bitumiczną o niżej wymienionych parametrach:

- szerokość korony drogi - 6,00 m;
- szerokość nawierzchni bitumicznej - 3,50 m;
- szerokość poboczy żwirowych - 2x1,25 m;

Przy projektowanej do przebudowy drodze brak jest istniejących znaków drogowych.

Projektuje się ustawić niżej wymienione znaki drogowe:

- A - 3 szt - 2
- A - 7 szt - 1
- B- 33 (60) szt - 1
- B - 33 (30) szt - 1
- D - 1 szt - 2
- B - 42 szt - 1
- T - 2 „0,6 km” szt - 1
- T - 3 szt - 1

Projektowane do ustawienia znaki drogowe powinny posiadać wymiary znaków „średnich” i być pokryte folią odblaskową typu 1 poza znakiem A-7, który powinien być pokryty folią odblaskową typu 2. Miejsce ustawienia w/w znaków pokazano na planie sytuacyjnym w skali 1:1000, znaki projektowane pokolorowane.

Planowany termin wprowadzenia stałej organizacji ruchu drogowego 31.10.2020 r.

Inwestor po wprowadzeniu oznakowania organizacji ruchu jest obowiązany powiadomić o tym fakcie zarządzającego ruchem drogowym oraz Komendę Powiatową Policji w Wysokiem Mazowieckiem.

Mirosław Luniewski

Up. zw. prof. i kier. inż. dr. inż.
Spec. konstr. inż. inż.
Upr. Nr. JAN. 7342-108/94, Lom. 33.86

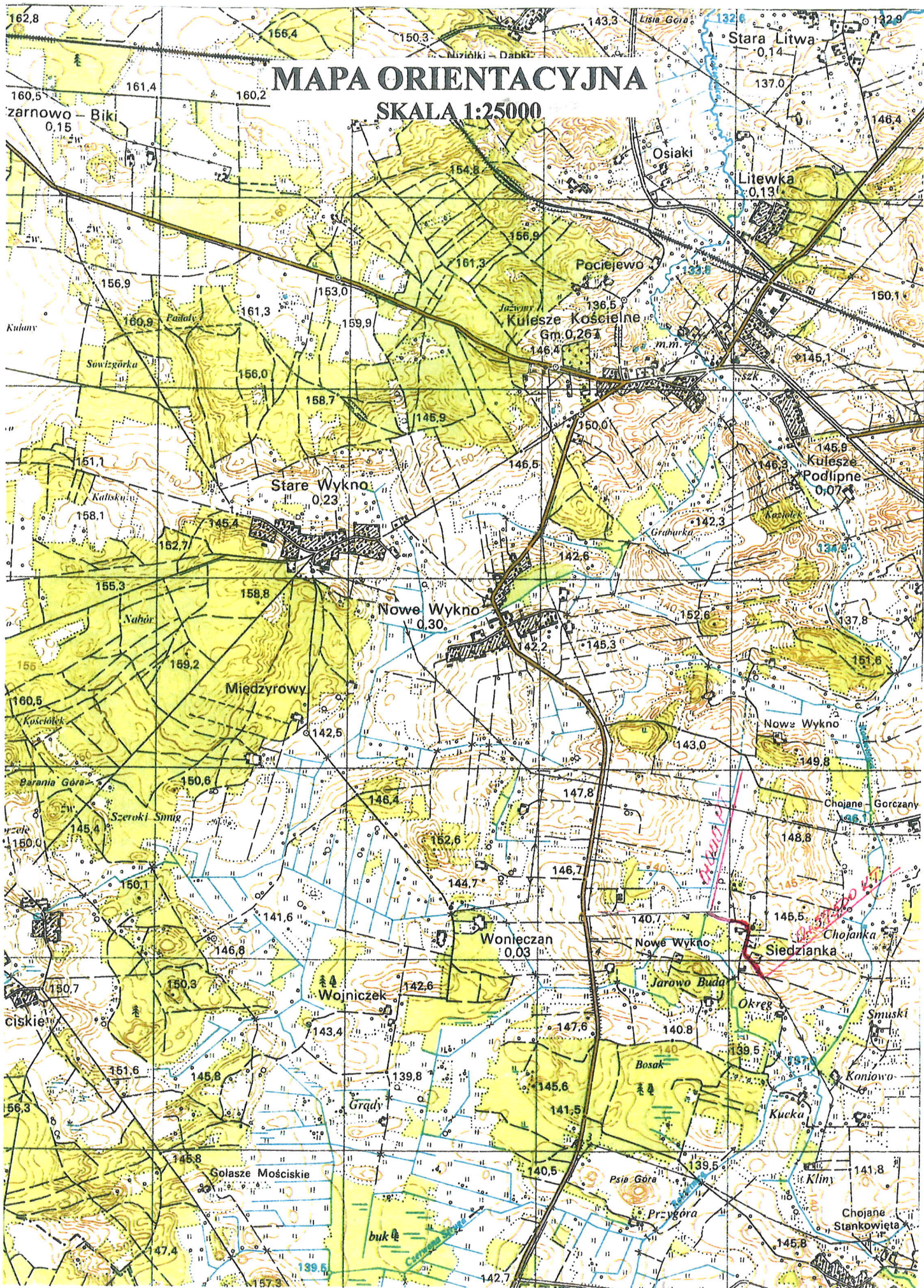

Mirosław Łągiewski

Upr. proj. i kierow. budowy
Spec. konstr. inżyn. w zakr. drog.
Upr. Nr. UAN. 7342-108/94, Łom 33/81

MAPA DO CELOW PROJEKTOWYCH Ark 1/2

Oznaczenie koncepcyjnie zlozonej pracy geodezyjnej		Nr Rob. Wk.: 15449 / 3 / 2019
O B I E K T		Nr ewid. zpt.: 04/6642.63.2019 Lp.2
Jednostka ewidencyjna	identyfikator	NOME WIKNO 201906_2
nazwa	identyfikator	KULESZE KOSCELINE 0021
Opis ewidencyjny	nazwa	NOME WIKNO
Powiat		
Wojewodztwo		
SKALA MAPY	podskala	1 : 500
Nazwa układu współrzędnych	przebieglinowych	2000 (B)
Opis granic obszarów, który był przedmiotem ewidencji	KRAJSTANOT	60
Data opracowania mapy	Ark. mapy zeskanowanej 28.03.2019 r. 8.190.08.03.4.08.08.2	



M-Geo Biuro Geodezji
 Trebuz Szlowski, 76-907-189-09
 18-206 Mysze Kądzimskie
 ul. Arnie Krupny 54, NIP 722138039

GEODETA UPRAWNIONY
mgr inż. Zbigniew Milewski
 Ztak Nr 15449 Min. Geop. Pr. I Bnd.

pieczęć geodety uprawnionego oraz podpis geodety uprawnionego, który opracował mapę

W granicach opracowania nie znalazło się punktów osnowy I-III klasy.
 Służebności granicznych nie badano.

Powstająca ew. ze niniejszego dokumentu została opracowana w wyniku prac geodezyjnych technicznych wykonanych w oparciu o badania terenowe i pomiary geodezyjne i techniczne, które zostały wykonane zgodnie z przepisami technicznymi i technicznymi warunkami technicznymi wykonania i odbioru robót geodezyjnych, które zostały wykonane zgodnie z przepisami technicznymi i technicznymi warunkami technicznymi wykonania i odbioru robót geodezyjnych.	STANOWISZA WYSONOMIAZOWANIE
Organ prowadzący podziemny zasób geodezyjny katogograficzny	P. 20779, 20719, 105
Identyfikator ewidencyjny numeru zasobu	2019-04-04
Data wykonania operacji technicznej do ewidencji numeru zasobu	

ZIP STANOWISZA
 Inny i adresat: **ZIP STANOWISZA WYSONOMIAZOWANIE**
 adresat: **Starosta Miasta i Gminy Kulesze Koscielne**
 adresat: **Starosta Powiatu Kulesze Koscielne**
 adresat: **Starosta Powiatu Kulesze Koscielne**

PROJEKT STAJKI ORGANIZACJI RUCHU DROGOWEGO SKALA 1:500 CZĘŚĆ I

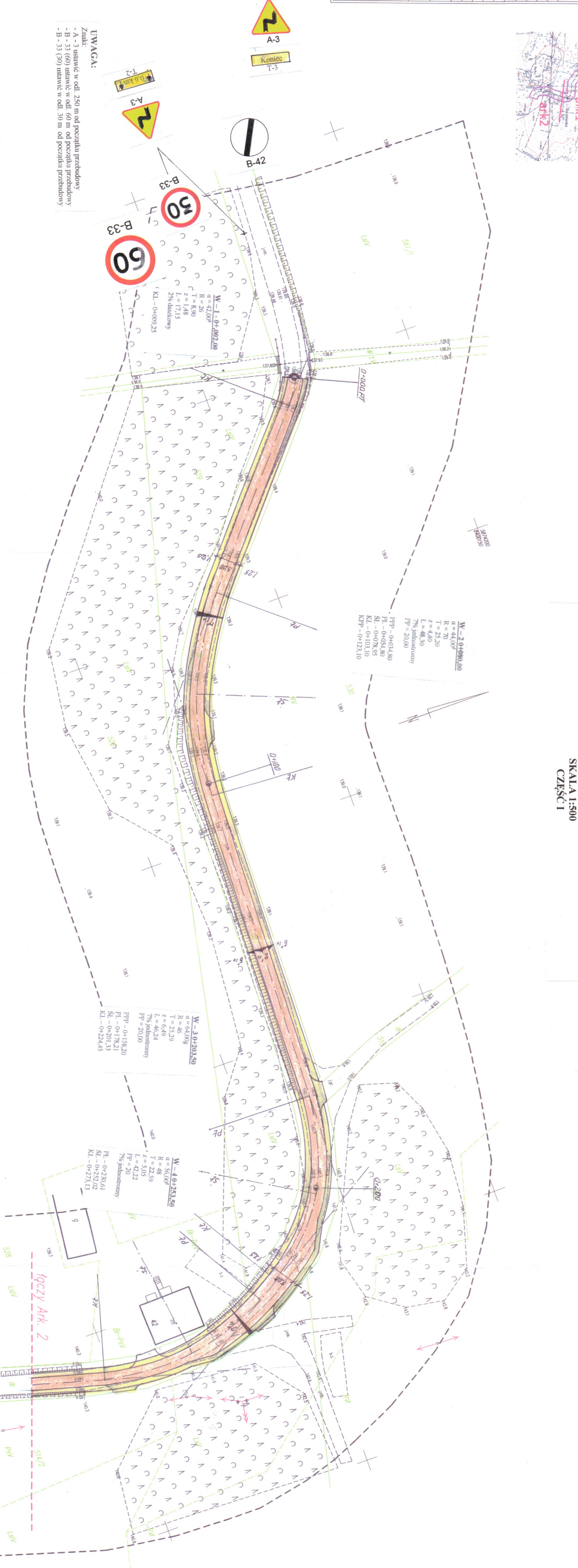

UWAGA:
 Znaki:
 - A-3 ustawić w odł. 250 m od początku przelotowy
 - B-33 (60) ustawić w odł. 60 m od początku przelotowy
 - B-33 (30) ustawić w odł. 30 m od początku przelotowy

