

ETAP 1

ETAP 2

ETAP 3

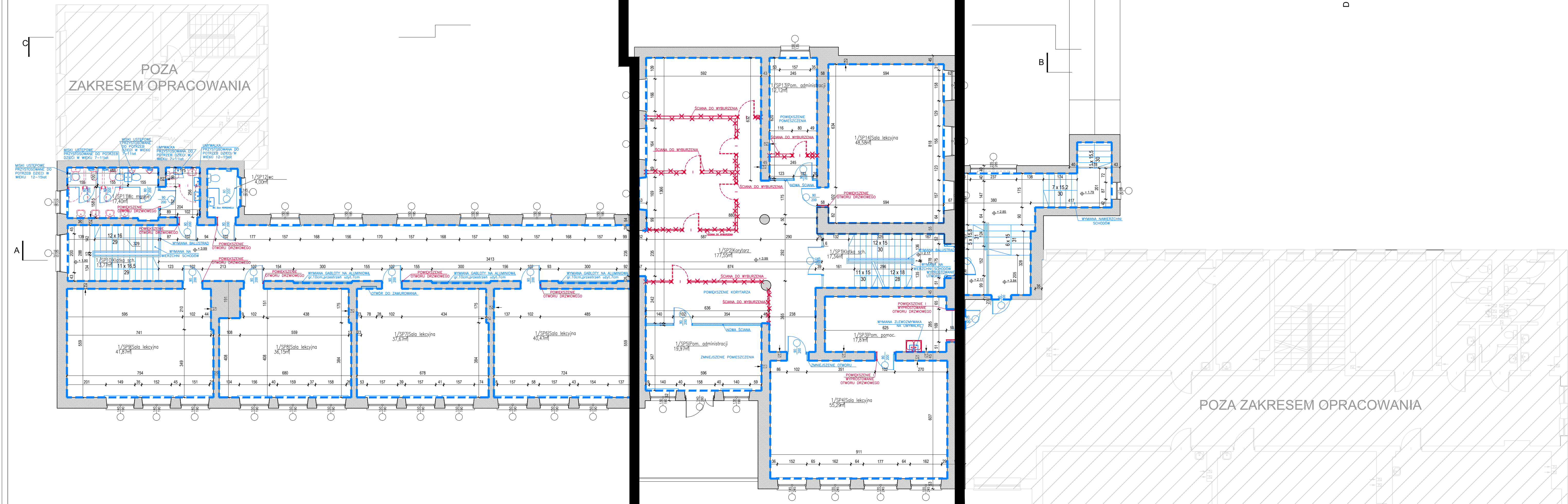

SCHEMAT BUDYNKU

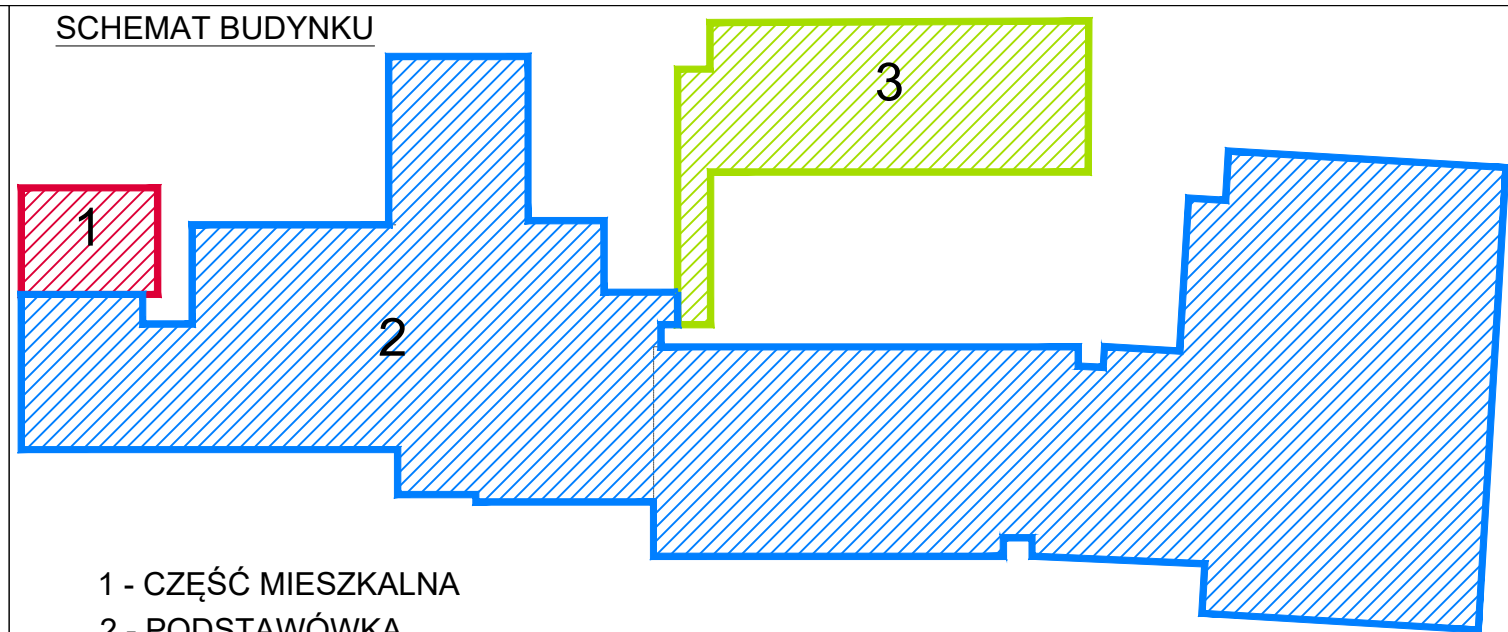

- 1 - CZĘŚĆ MIESZKALNA
2 - PODSTAWÓWKA
3 - STOŁÓWKA / PRZEDSZKOLE

skrzydło	nr	nazwa pomieszczenia	powierzchnia [m²]
część mieszkalna	Poza opracowaniem		
	1/SP1	Klatka schodowa	17,34
	1/SP2	Korytarz	177,55
	1/SP3	Pom. pomocnicze	17,81
	1/SP4	Sala lekcyjna	55,29
	1/SP5	Pom. administracji	19,97
	1/SP6	Sala lekcyjna	40,47
	1/SP7	Sala lekcyjna	37,67
	1/SP8	Sala lekcyjna	36,15
	1/SP9	Sala lekcyjna	41,87
	1/SP10	Klatka schodowa	13,77
	1/SP11	WC męskie	17,40
	1/SP12	WC	4,00
	1/SP13	Pom. administracyjne	12,12
przedszkole	1/SP14	Sala lekcyjna	48,58
	suma pow. użytkowej		540,00
	1/P1	Korytarz	20,02
	1/P2	Klatka schodowa	9,68
	1/P3	Pom. socjalne	8,75
	1/P4	Lazienka	7,67
	1/P5	WC	7,23
	1/P6	Magazyn	10,63
	1/P7	Sala zajęć	90,81
	1/P8	Pom. administracji	13,93
	1/P9	Jadalnia	84,70
	suma pow. użytkowej		253,42

UWAGI:
1. Wykonawca przed przystąpieniem do robót zobowiązany jest do zapoznania się ze wszystkimi dokumentacjami branżowymi i budowlanymi.
2. Wszystkie wymiary podawane są w centymetrach. Nie wolno brać żadnego wymiaru miarząc bezpośrednio z rysunku. Obowiązkiem wykonawcy jest sprawdzenie wymiarów w naturze. W przypadku zaobserwowanej zmiany lub różnicy zauważonej między projektem a stanem faktycznym wykonawca zobowiązany jest przekazać tę informację do biura projektowego.
3. Roboty budowlano-instalacyjne muszą być prowadzone z równoległą bieżącą koordynacją międzybranżową.
4. W sprawach nie określonych dokumentacją obowiązują:
- Prawo budowlane
- warunki techniczne, jakim powinny odpowiadać budynki ich użytkowanie
- warunki techniczne wykonania i odbioru robót budowlano-montażowych (wg Ministerstwa Budownictwa i Instytutu Techniki Budowlanej),
- normy Polskiego Komitetu Normalizacyjnego (P.K.N.),
- instrukcje, wytyczne, świadectwa dopuszczenia, atesty Instytutu Techniki Budowlanej,
- instrukcje, wytyczne i warunki techniczne producentów i dostawców materiałów budowlano-instalacyjnych,
- przepisy techniczne instytucji kontrolujących jakość materiałów i wykonywanych robót.
5. Projekt chroniony prawem autorskim.

- XXXX projektowane wyburzenia
XXXX projektowane zamurowania
- - - - - pomieszczenia objęte opracowaniem
- - - - - elementy przeznaczone do likwidacji

Jednostka projektowa:

BIURO PROJEKTOWE PRZEMYSŁAW BORYS

18-200 WYSOKIE MAZOWIECKIE, UL. 1 MAJA 27
TEL. 616 328 1 09, EMAIL: ARCH-BORYS@GMAIL.COM
NIP: 722-148-67-37 REGON: 200736597

Imię i nazwisko: mgr inż. architekt PRZEMYSŁAW BORYS
Podpis: _____
Fajnie 17. 18-200 Wysokie Mazowieckie
Uprawnienia budowlane do projektowania w specjalności architektonicznej bez ograniczeń nr 2/PDOKK/2015

Współpraca: mgr inż. architekt BEATA DRAŁOWSKA

Inwestor: GMINA KULESZE KOŚCIELNE
ul. Główna 6
18-208 Kulesze Kościelne

Inwestycja: REMONT I PRZEBUDOWA BUDYNÓW SZKOŁY PODSTAWOWEJ im. Kardynała Stefana Wyszyńskiego w Kuleszach Kościelnych
ul. Główna 2
18-208 Kulesze Kościelne

Tytuł rysunku: RZUT PIĘTRA I

Strona: ARCHITEKTURA Stadium: PROJEKT BUDOWLANY
Skala: 1:100 Data: 30.08.2019r. Nr rysunku: PB-A-03 Wp.

Rozpatrywać łącznie z projektami branżowymi